Lapų išdėstymo schema

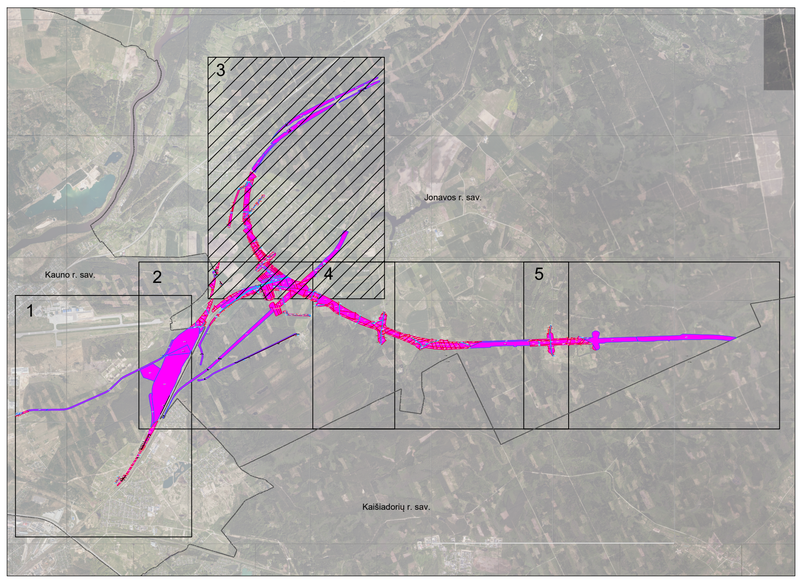

ŽEMĖS PAĖMIMO VISUOMENĖS POREIKIAMS (PAGAL PROJEKTO „RAIL BALTICA“ GELEŽINKELIO LINIJOS KAUNAS-VILNIUS SUSISIEKIMO KOMUNIKACIJŲ INŽINERINĖS INFRASTRUKTŪROS VYSTYMO PLANĄ) KAUNO RAJONO SAVIVALDYBĖS IR JONAVOS RAJONO SAVIVALDYBĖS TERITORIJOSE PROJEKTAS

SPRENDINIŲ BRĖŽINYS (MIŠKO ŽEMĖS PAVERTIMO KITOMIS NAUDMENOMIS BRĖŽINYS)

M 1:5000

SUTARTINIAI ŽENKLAI:

- Paimami visuomenės poreikiams privatūs žemės sklypai
- Paimami visuomenės poreikiams valstybinės žemės sklypai
- Paimami visuomenės poreikiams mišrios nuosavybės žemės sklypai
- Paimami visuomenės poreikiams laisvos valstybinės žemės plotai
- Servitutai suprojektuoti Žemės paėmimo visuomenės poreikiams (pagal projekto „Rail Baltica“ geležinkelio linijos Kaunas–Lietuvos ir Latvijos valstybių siena inžinerinių sistemų ir regioninių stočių susisiekimo komunikacijų inžinerinės infrastruktūros vystymo planą) Kauno rajono savivaldybės, Jonavos rajono savivaldybės ir Kėdainių rajono savivaldybės teritorijose projektu
- Miško žemė numatoma paversti kitomis naudmenomis
- Miško žemė
- Valstybinės reikšmės miškų plotų ribos
- Savivaldybės riba

1994 m. Lietuvos koordinačių sistema LKS-94;
Skaitmeninis rastrinis ortofotografinis žemėlapis M 1:10 000 ORT 10LT, 2024–2026 © Nacionalinė žemės tarnyba prie Aplinkos ministerijos;
Nekilnojamojo turto registro duomenys, 2026 ©VĮ Registrų centras.

Kvalif. patvirt. dok. Nr.	TYRĖNS				Rail Baltica / Bendrai finansuoja Europos Sąjunga	
–	Skyriaus vadovė		J.Jatužytė	2026	Žemės paėmimo visuomenės poreikiams (pagal projekto „Rail Baltica“ geležinkelio linijos Kaunas-Vilnius susisiekimo komunikacijų inžinerinės infrastruktūros vystymo plana) Kauno rajono savivaldybės ir Jonavos rajono savivaldybės teritorijose projektas	
2R-VP-139	Vyr. proj. vadovė	Proj. vadovas	I. Petruškevičiūtė	2026	PROJEKTO SPRENDINIAI	
2R-VP-130	Proj. vadovė	Proj. rengėjas	D. Sinkevičiūtė	2026		
2R-VP-121	Žemėtvarkos ir geodezijos skyr. inž.	Proj. rengėjas	V. Daukšytė	2026	Sprendinių brėžinys (Miško žemės pavertimo kitomis naudmenomis brėžinys) M 1:5 000	Laida
–	Žemėtvarkos ir geodezijos skyr. inž.	Proj. rengėjas	M. Dirže	2026		0
Etapas	Įgyvendinančioji institucija - Lietuvos Respublikos susisiekimo ministerija Gedimino pr. 17, 01505 Vilnius				Sut. data: 2024-03-18 NR. 1F-30/ NR. SI-85/2024	Lapas / Lapų
ŽPR						3 / 5