

ŽEMĖS PAĖMIMO VISUOMENĖS POREIKIAMS (PAGAL PROJEKTO „RAIL BALTICA“ GELEŽINKELIO LINIJOS LENKIJOS IR LIETUVOS VALSTYBIŲ SIENA-JIESIA MODERNIZAVIMO SUSISIEKIMO KOMUNIKACIJŲ INŽINERINĖS INFRASTRUKTŪROS VYSTYMO PLANĄ) MARIJAMPOLĖS SAVIVALDYBĖS TERITORIJOSJE PROJEKTAS

PAGRINDINIS SPRENDINIŲ BRĖŽINYS
M 1:5000

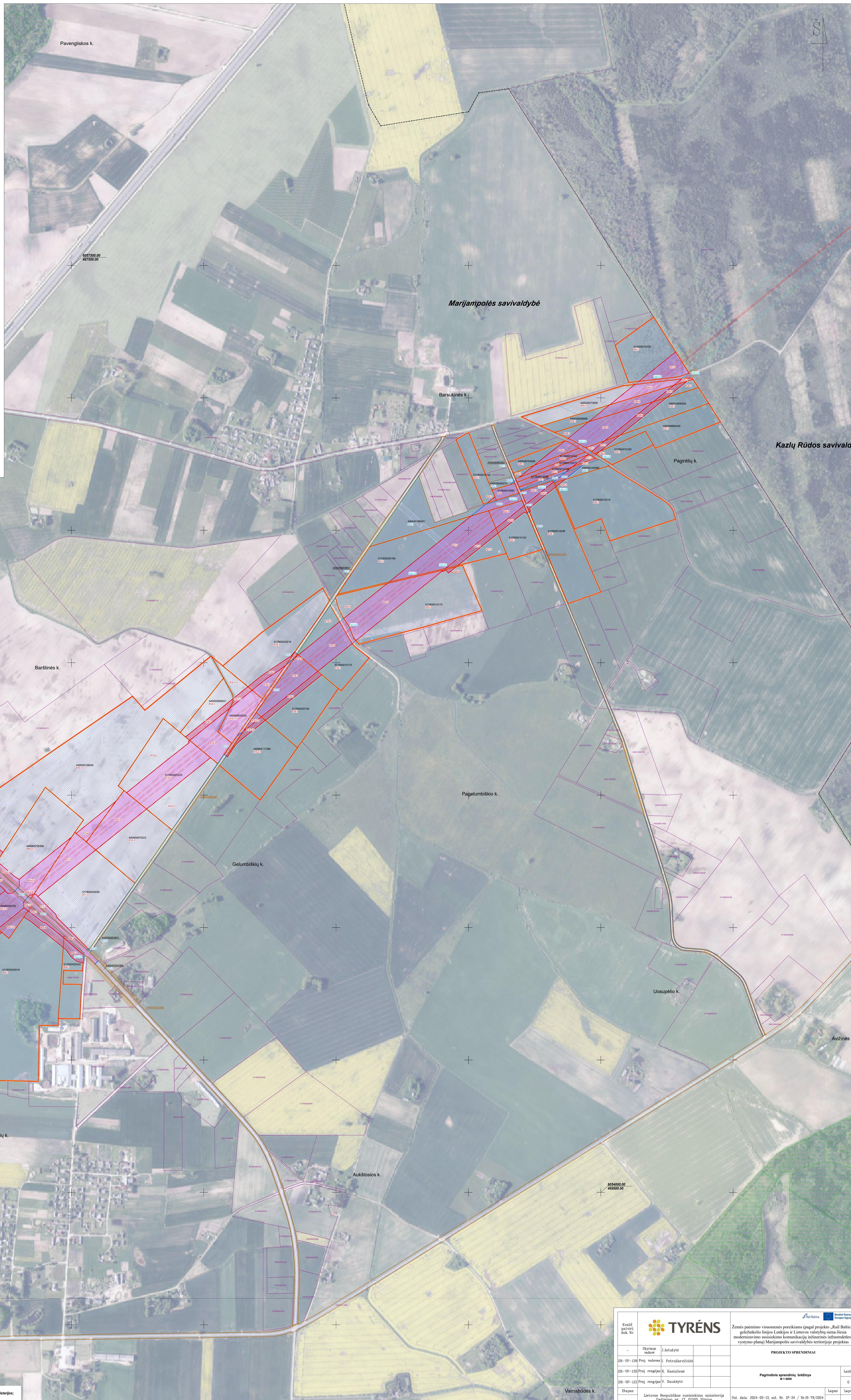

- SUTARTINIAI ŽENKLAI:**
- Žemės paėmimo visuomenės poreikiams projekto teritorijos riba
 - Žemės sklypų ribos
 - Žemės sklypų unikalūs numeriai
 - 1.2 Paimami visuomenės poreikiams privati žemės sklypai
 - 1.4 Privati žemės sklypai, kurių nenumatoma paimti visuomenės poreikiams
 - 2.0 Paimami visuomenės poreikiams valstybinės žemės sklypai
 - 2.4 Valstybinės žemės sklypai, kurių nenumatoma paimti visuomenės poreikiams
 - 602.2 Paimami visuomenės poreikiams savivaldybės žemės sklypai
 - 602.4 Savivaldybės žemės sklypai, kurių nenumatoma paimti visuomenės poreikiams
 - 1.02 Visuomenės poreikiams formuojami valstybinės žemės sklypai
 - Esami servitutai
 - Projektuojami servitutai
 - Naikinami servitutai
 - Specialiosios žemės naudojimo sąlygos (teritorijos įregistruotos Nekilnojamojo turto registre)
 - Specialiosios žemės naudojimo sąlygos (teritorijos neįregistruotos Nekilnojamojo turto registre)
 - Visuomenės poreikiams paimami objektai, kurie nėra žemės sklypai
- Kiti sutartiniai žymėjimai:**
- Savivaldybės riba
 - Planuojamas 1435 mm geležinkelis
 - Planuojamas 1435 mm geležinkelio jungtis
 - Esama geležinkelio vėžė
 - Geležinkelio apsaugos zona
 - Planuojamas automobilų privažiavimo kelias ir jo apsaugos zona
 - Pertraušiamos elektros linijos apsaugos zona
 - Inžinerinio statinio riba ir unikalūs Nr.
 - Miesto žemė
 - Valstybinės reikšmės miškų plotų ribos
 - Kultūros paveldo objektai ir teritorijos
 - Kultūros paveldo objektų ir vietovių vizualinės apsaugos zonos
 - Su projekto teritorija besiribojantys žemės sklypai

1984 m. Lietuvos Aukštųjų taisyklės LK-84;
Sąjunga sukurta naudojant geografinę koordinatų sistemą WGS 1984 UTM, 32N, 18E, 2021-2022 © Nacionalinė žemės tarnyba prie Aplinkos ministerijos;
Nekilnojamojo turto registro duomenys, 2024 (VI) Registrų centras.

<p>Kvalif. patvirt. 096.Nr.</p> <p>– Sklypų medavė</p> <p>28-VP-124/Proj. medavė J. Jaitutytė</p> <p>28-VP-125/Proj. medavė K. Kasiulienė</p> <p>28-VP-121/Proj. medavė V. Drukaitė</p> <p>28-VP-121/Proj. medavė V. Drukaitė</p>	<p>TYRĖNS</p> <p>Įstatytė</p> <p>– Petruškevičiūtė</p> <p>– Kasiulienė</p> <p>– Drukaitė</p>	<p>Žemės paėmimo visuomenės poreikiams (pagal projekto „Rail Baltica“ geležinkelio linijos Lenkijos ir Lietuvos valstybių sieną-Jesio modernizavimo susisiekimo komunikacijų inžinerinės infrastruktūros vystymo planą) Marijampolės savivaldybės teritorijoje projektas</p>							
		<p>PROJEKTO SPRENDIMAI</p> <table border="1"> <tr> <td>Pagrindinis sprendinių brėžinys</td> <td>Laida</td> </tr> <tr> <td>M 1:5000</td> <td>0</td> </tr> <tr> <td>Šlapas</td> <td>Lapas</td> </tr> <tr> <td>2PR</td> <td>0</td> </tr> </table>		Pagrindinis sprendinių brėžinys	Laida	M 1:5000	0	Šlapas	Lapas
Pagrindinis sprendinių brėžinys	Laida								
M 1:5000	0								
Šlapas	Lapas								
2PR	0								
<p>Lietauvo Respublikos susisiekimo ministerijos Geležinio kelio departamentas</p>		<p>Sut. data: 2024-03-13 sut. Nr. 1P-34 / Nr.31-79/2024</p>	<p>0</p>						