

ŽEMĖS PAĖMIMO VISUOMENĖS POREIKIAMS (PAGAL PROJEKTĄ „RAIL BALTICA“ GELEŽINKELIO LINIJOS LENKIJOS IR LIETUVOS VALSTYBIŲ SIENA-JIESIA MODERNIZAVIMO SUSISIEKIMO KOMUNIKACIJŲ INŽINERINĖS INFRASTRUKTŪROS VYSTYMO PLANA) MARIJAMPOLĖS SAVIVALDYBĖS TERITORIJOJE PROJEKTAS

PAGRINDINIS SPRENDINIŲ BRĖŽINYS M 1:5000

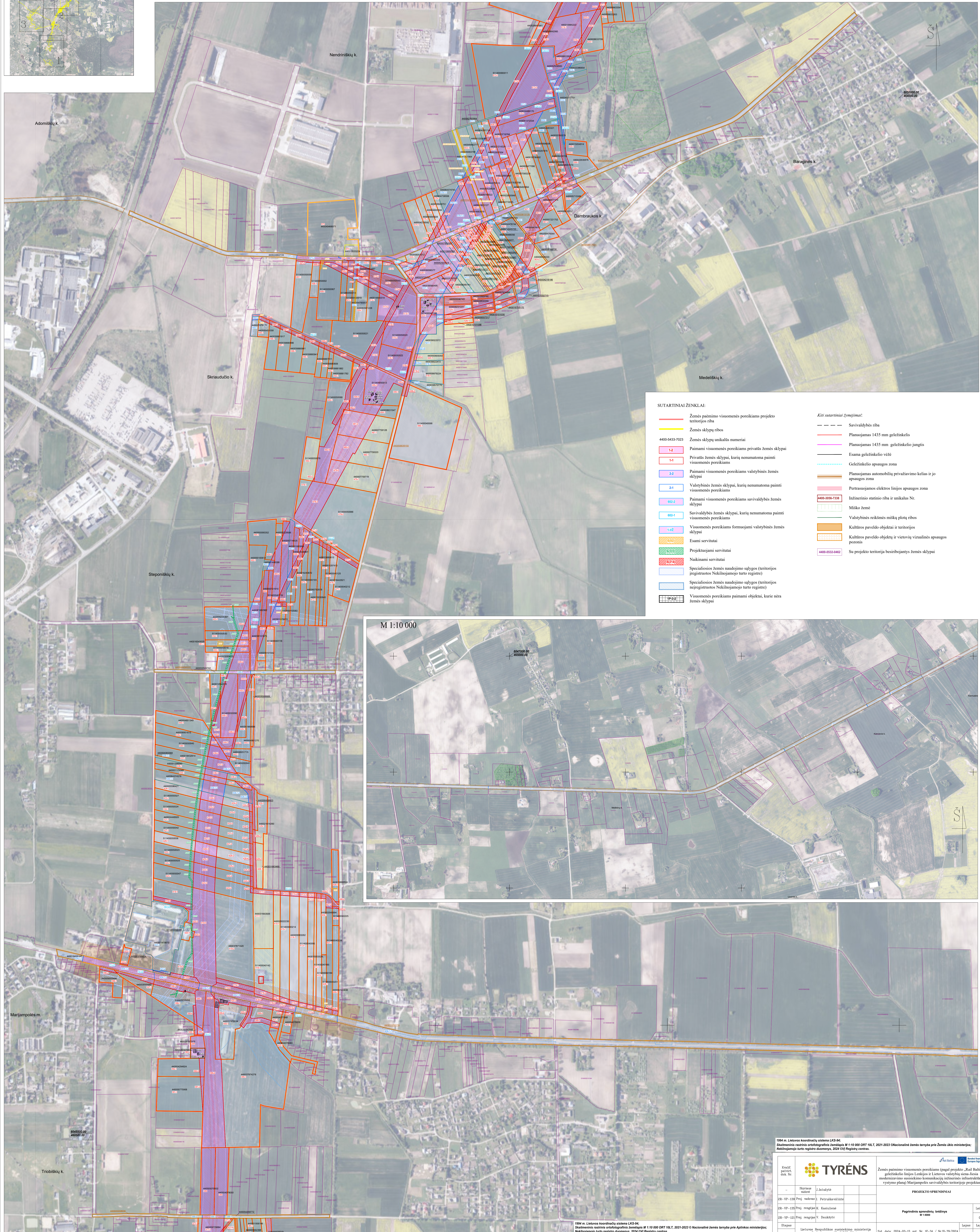

SUTARTINIAI ŽENKLAI:

	Žemės paėmimo visuomenės poreikiams projekto teritorijos riba		Savivaldybės riba
	Žemės sklypų ribos		Planuojamas 1435 mm geležinkelis
	4400-5433-7023 Paimami visuomenės poreikiams privati žemės sklypai		Planuojamas 1435 mm geležinkelio jungtis
	1-4 Privatai žemės sklypai, kurių nenumatoma paimti visuomenės poreikiams		Esama geležinkelio vėžė
	2-2 Paimami visuomenės poreikiams valstybinės žemės sklypai		Geležinkelio apsaugos zona
	2-1 Valstybinės žemės sklypai, kurių nenumatoma paimti visuomenės poreikiams		Planuojamas automobilų privažiavimo kelias ir jo apsaugos zona
	60-2 Paimami visuomenės poreikiams savivaldybės žemės sklypai		Pertrausiamos elektros linijos apsaugos zona
	60-1 Savivaldybės žemės sklypai, kurių nenumatoma paimti visuomenės poreikiams		Inžinerinio statinio riba ir unikalus Nr.
	1-2 Visuomenės poreikiams formuojami valstybinės žemės sklypai		Miško žemė
	Esami servitūtai		Valstybinės reikšmės miškų plotų ribos
	Projektojamieji servitūtai		Kultūros paveldo objektai ir vietovių vizualinės apsaugos zonos
	Naikinami servitūtai		4400-032-0462 Su projekto teritorija besiribijantys žemės sklypai
	Specialiosios žemės naudojimo sąlygos (teritorijos įregistruotos Nekilnojamojo turto registre)		
	Specialiosios žemės naudojimo sąlygos (teritorijos neįregistruotos Nekilnojamojo turto registre)		
	Visuomenės poreikiams paimami objektai, kurie nėra žemės sklypai		



1984 m. Lietuvos koordinatų sistema LKS-84.
Štambtinis ratas: ortografinis žemėlapis M 1:10 000 GDT 10LT, 2017-2022 © Nacionalinė žemės tarnyba prie Žemės ūkio ministerijos.
Nekilnojamojo turto registro duomenys, 2024. EVJ Registrai centras.

TYRĖNS

Žemės paėmimo visuomenės poreikiams (pagal projekto „Rail Baltica“ geležinkelio linijos Lenkijos ir Lietuvos valstybių sieną-Jiesia modernizavimo susisiekimo komunikacijų inžinerinės infrastruktūros vystymo planą) Marijampolės savivaldybės teritorijoje projektas

PROJEKTO SPRENDINIAI		Laida
Pagrindinis sprendinių brėžinys M 1:5000		
01	01	0
02	02	0
03	03	0
04	04	0
05	05	0
06	06	0
07	07	0
08	08	0
09	09	0
10	10	0
11	11	0
12	12	0
13	13	0
14	14	0
15	15	0
16	16	0
17	17	0
18	18	0
19	19	0
20	20	0
21	21	0
22	22	0
23	23	0
24	24	0
25	25	0
26	26	0
27	27	0
28	28	0
29	29	0
30	30	0
31	31	0
32	32	0
33	33	0
34	34	0
35	35	0
36	36	0
37	37	0
38	38	0
39	39	0
40	40	0
41	41	0
42	42	0
43	43	0
44	44	0
45	45	0
46	46	0
47	47	0
48	48	0
49	49	0
50	50	0
51	51	0
52	52	0
53	53	0
54	54	0
55	55	0
56	56	0
57	57	0
58	58	0
59	59	0
60	60	0
61	61	0
62	62	0
63	63	0
64	64	0
65	65	0
66	66	0
67	67	0
68	68	0
69	69	0
70	70	0
71	71	0
72	72	0
73	73	0
74	74	0
75	75	0
76	76	0
77	77	0
78	78	0
79	79	0
80	80	0
81	81	0
82	82	0
83	83	0
84	84	0
85	85	0
86	86	0
87	87	0
88	88	0
89	89	0
90	90	0
91	91	0
92	92	0
93	93	0
94	94	0
95	95	0
96	96	0
97	97	0
98	98	0
99	99	0
100	100	0

1984 m. Lietuvos koordinatų sistema LKS-84.
Štambtinis ratas: ortografinis žemėlapis M 1:10 000 GDT 10LT, 2017-2022 © Nacionalinė žemės tarnyba prie Aplinkos ministerijos.
Nekilnojamojo turto registro duomenys, 2024. EVJ Registrai centras.

Projekto vadovas: J. Jankaitis
Projekto inžinierius: K. Kestelionė
Projekto inžinierius: V. Dauskaitė

Lietuvos Respublikos susisiekimo ministerija
Gedimino pr. 17, 01505 Vilnius

Būt. data: 2024-03-13, aut. Nr. 17-34 / Nr. 28-19/2024

2024.03.13