Kvalifikuotas elektroninis parašas
IEVA PETRUŠKEVIČIŪTĖ
2024-12-23 14:09:05 GMT+2
Signature

Kvalifikuotas elektroninis parašas
JUSTINA JATUŽYTĖ
2024-12-23 14:42:02 GMT+2
Signature

Lapų išdėstymo schema

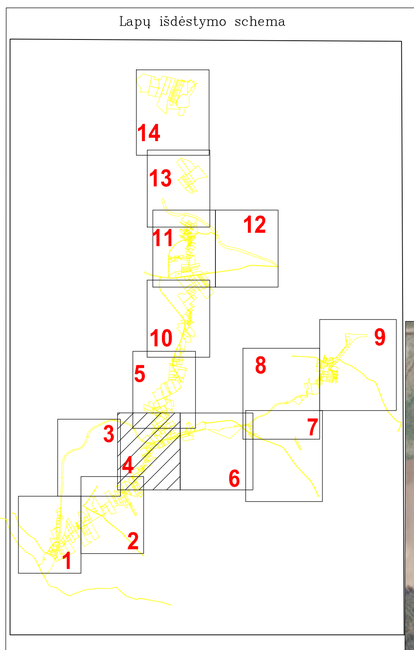

ŽEMĖS PAĖMIMO VISUOMENĖS POREIKIAMS (PAGAL PROJEKTO „RAIL BALTICA“ GELEŽINKELIO LINIJOS LENKIJOS IR LIETUVOS VALSTYBIŲ SIENA-JIESIA MODERNIZAVIMO SUSISIEKIMO KOMUNIKACIJŲ INŽINERINĖS INFRASTRUKTŪROS VYSTYMO PLANĄ) KALVARIJOS SAVIVALDYBĖS IR LAZDIJŲ RAJONO SAVIVALDYBĖS TERITORIJOSE PROJEKTAS

PAGRINDINIS SPRENDINIŲ BRĖŽINYS
M 1:5000

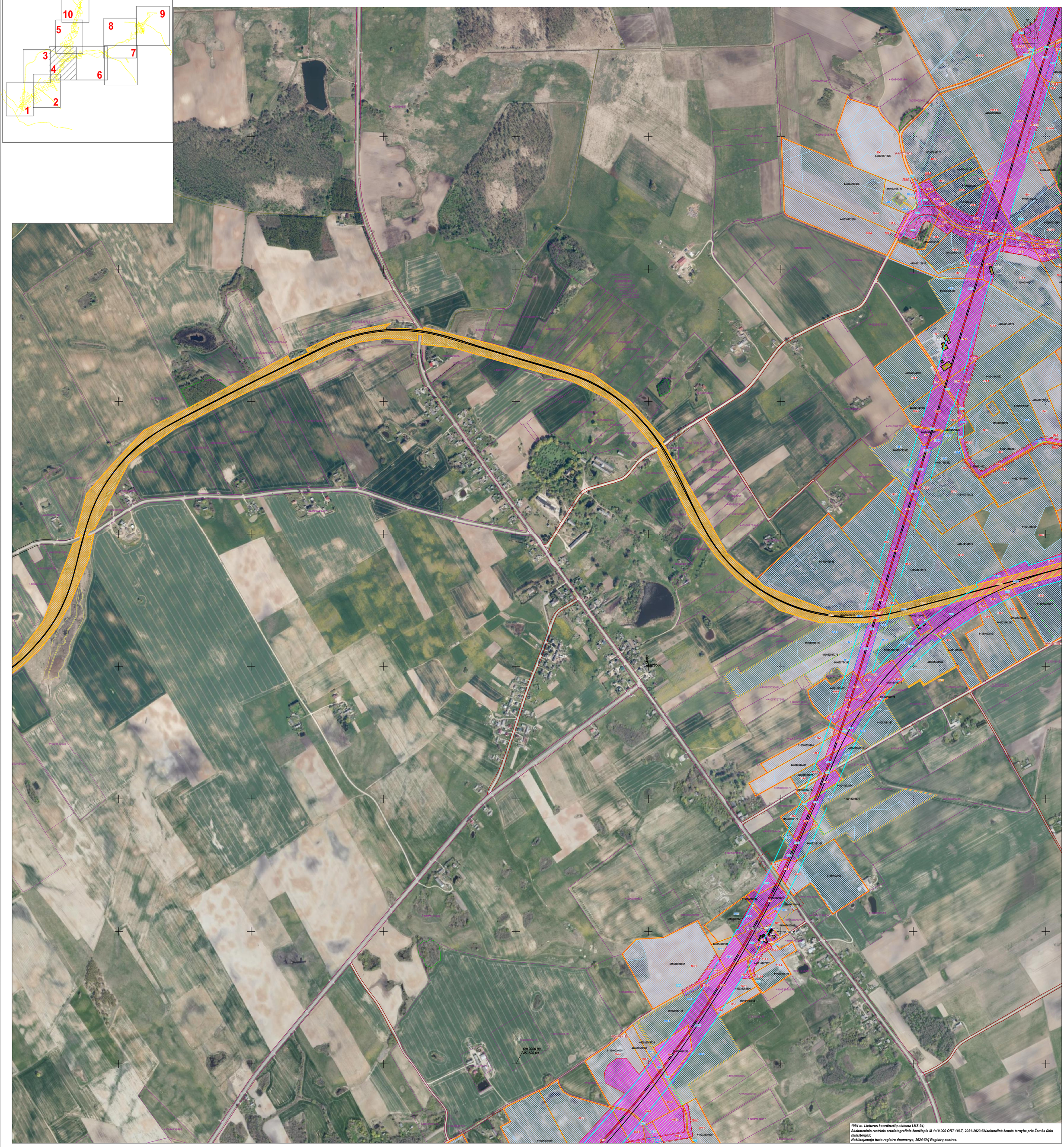

1994 m. Lietuvos koordinačių sistema LKS-94;
Skaitmeninis rastrinis ortofotografinis žemėlapis M 1:10 000 ORT 10LT, 2021-2023 ©Nacionalinė žemės tarnyba prie Žemės ūkio ministerijos;
Nekilnojamojo turto registro duomenys, 2024 ©VĮ Registrų centras.

SUTARTINIAI ŽENKLAI:

- Žemės paėmimo visuomenės poreikiams projekto teritorijos riba
- Žemės sklypų ribos
- 440024072333 — Žemės sklypų unikalūs numeriai
- 2-2 — Paimami visuomenės poreikiams privatūs žemės sklypai
- 2-1 — Privatūs žemės sklypai, kurių nenumatoma paimti visuomenės poreikiams
- 17-2 — Paimami visuomenės poreikiams valstybinės žemės sklypai
- 17-1 — Valstybinės žemės sklypai, kurių nenumatoma paimti visuomenės poreikiams
- 59VŽ — Paimami visuomenės poreikiams laisvos valstybinės žemės plotai
- 21-3 — Paimami visuomenės poreikiams miškrios nuosavybės žemės sklypai
- Esami servitutai
- S — Projektuojami servitutai
- S — Laikini Projektuojami servitutai
- Specialiosios žemės naudojimo sąlygos (teritorijos įregistruotos Nekilnojamojo turto registre)
- Specialiosios žemės naudojimo sąlygos (teritorijos neįregistruotos Nekilnojamojo turto registre)
- 1P-3-2 — Visuomenės poreikiams paimami objektai, kurie nėra žemės sklypai

Kiti sutartiniai žymėjimai:

- Savivaldybės riba
- Planuojamas 1435 mm pločio vėžės geležinkelio kelias *
- Planuojamas 1520 mm pločio vėžės geležinkelio kelias *
- Esama geležinkelio vėžė *
- Geležinkelio apsaugos zona *
- Kelio apsaugos zona *
- Dujotiekio apsaugos zona (projektuojamo dujotiekio) *
- Magistralinio dujotiekio vietovės klasės teritorijos riba (po 200 m į abi puses nuo vamzdyno ašies) (Projektuojamo) *
- Dujotiekio apsaugos zona *
- Magistralinio dujotiekio vietovės klasės teritorijos riba (po 200 m į abi puses nuo vamzdyno ašies) *
- Miško žemė
- 440024072333 — Su projekto teritorija besiribojantys žemės sklypai
- 4400-3056-7338 — Inžinerinio statinio riba ir unikalus Nr.
- Buveinių apsaugai svarbios teritorijos (BAST)

*Sprendiniuose pažymėta vadovaujantis projekto „Rail Baltica“ geležinkelio linijos Lenkijos ir Lietuvos valstybių siena–Jiesia modernizavimo susisiekimo komunikacijų inžinerinės infrastruktūros vystymo plano sprendiniais

Atestato Nr.	TYRĖNS				Žemės paėmimo visuomenės poreikiams (pagal projekto „Rail Baltica“ geležinkelio linijos Lenkijos ir Lietuvos valstybių siena–Jiesia modernizavimo susisiekimo komunikacijų inžinerinės infrastruktūros vystymo planą) Kalvarijos savivaldybės ir Lazdijų rajono savivaldybės teritorijose projektas	
–	Sk. vadovas	J. Jatužytė		2024	PROJEKTO SPRENDINIAI	
2R–VP–139	Proj. vadovas	I. Petruškevičiūtė		2024	Pagrindinis sprendinių brėžinys M 1:5000	Laida
2R–VP–139	Proj. rengėjas	I. Petruškevičiūtė		2024		0
2R–VP–36						
Etapas	Įgyvendinančioji institucija				Sut. data: 2024–03–14 NR. 1P–38/ NR. SI–87/2024	Lapas / Lapų
2PR	Lietuvos Respublikos susisiekimo ministerija					4 / 14

Rail Baltica — Bendrai finansuoja Europos Sąjunga

UŽ šio dokumento/publikacijos turinį atsakingas autorius ir dokumentas nebūtinai atspindi Europos Sąjungos nuomonę, pagal reikalavimus nustatytus ETTP viešinimo gairėse (https://cinea.ec.europa.eu/communication-toolkit_en) bei projekto „Rail Baltica“ logotipas pagal reikalavimus nustatytus projekto „Rail Baltica“ logotipo naudojimo gairėse (http://www.railbaltica.org).

Dokumentas pasirašytas el. parašais