Kvalifikuotas elektroninis parašas
JUSTINA JATUŽYTĖ
2024-12-23 14:25:13 GMT+2
Signature
Kvalifikuotas elektroninis parašas
IEVA PETRUŠKEVIČIŪTĖ
2024-12-23 14:34:33 GMT+2
Signature

Lapų išdėstymo schema

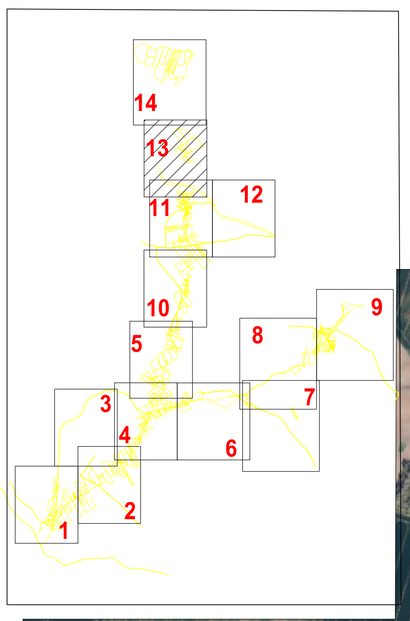


# ŽEMĖS PAĖMIMO VISUOMENĖS POREIKIAMS (PAGAL PROJEKTO „RAIL BALTICA“ GELEŽINKELIO LINIJOS LENKIJOS IR LIETUVOS VALSTYBIŲ SIENA-JIESIA MODERNIZAVIMO SUSISIEKIMO KOMUNIKACIJŲ INŽINERINĖS INFRASTRUKTŪROS VYSTYMO PLANĄ) KALVARIJOS SAVIVALDYBĖS IR LAZDIJŲ RAJONO SAVIVALDYBĖS TERITORIJOSE PROJEKTAS

## PAGRINDINIS SPRENDINIŲ BRĖŽINYS

M 1:5000

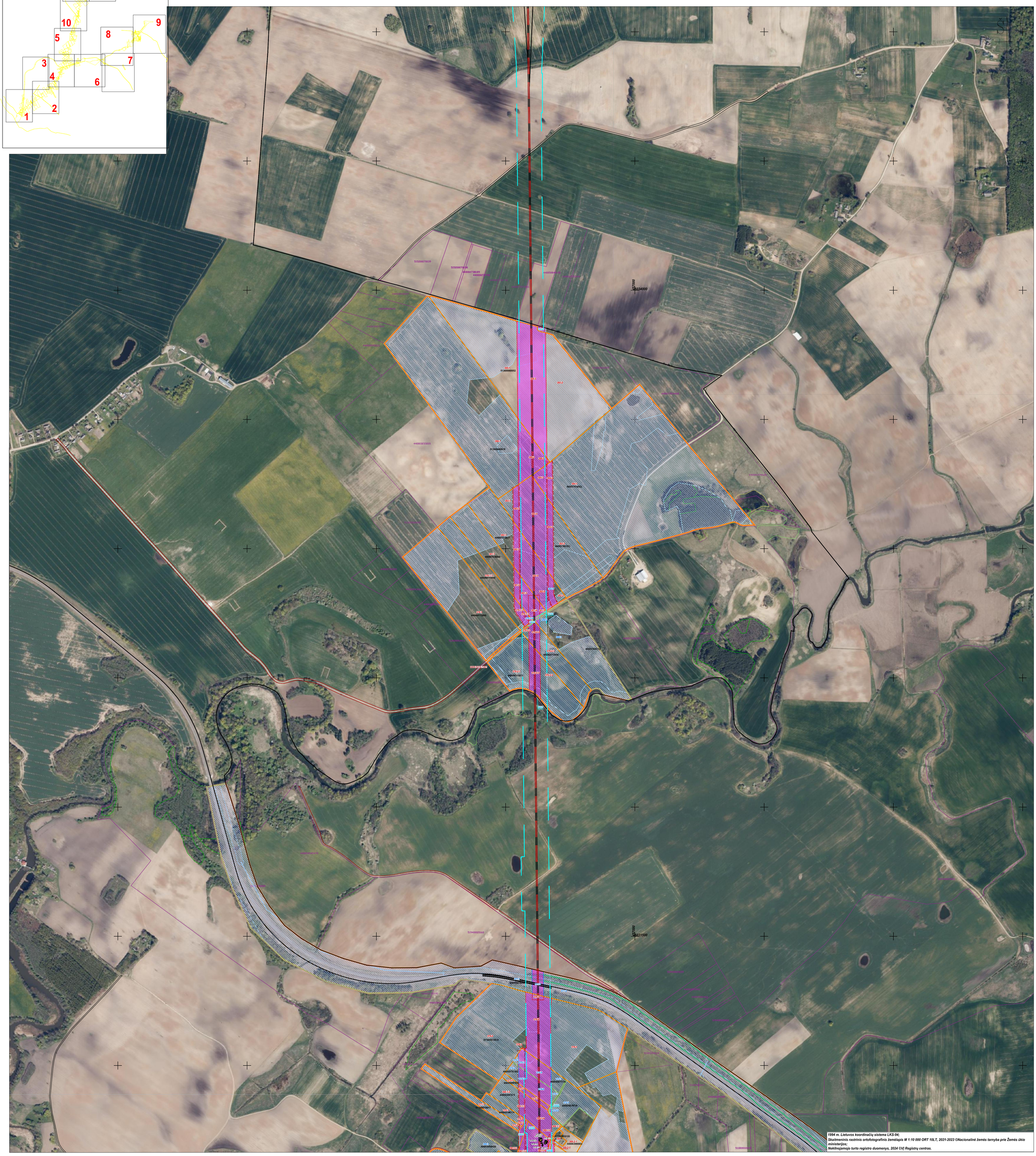


SUTARTINIAI ŽENKLAI:

- Žemės paėmimo visuomenės poreikiams projekto teritorijos riba
- Žemės sklypų ribos
- 440024072333 — Žemės sklypų unikalūs numeriai
- 2-2 — Paimami visuomenės poreikiams privatūs žemės sklypai
- 2-1 — Privatūs žemės sklypai, kurių nenumatoma paimti visuomenės poreikiams
- 17-2 — Paimami visuomenės poreikiams valstybinės žemės sklypai
- 17-1 — Valstybinės žemės sklypai, kurių nenumatoma paimti visuomenės poreikiams
- 59VŽ — Paimami visuomenės poreikiams laisvos valstybinės žemės plotai
- Z1-3 — Paimami visuomenės poreikiams mišrios nuosavybės žemės sklypai
- Esami servitutai
- S — Projektuojami servitutai
- S — Laikini Projektuojami servitutai
- Specialiosios žemės naudojimo sąlygos (teritorijos įregistruotos Nekilnojamojo turto registre)
- Specialiosios žemės naudojimo sąlygos (teritorijos neįregistruotos Nekilnojamojo turto registre)
- 1P-3-2 — Visuomenės poreikiams paimami objektai, kurie nėra žemės sklypai

*Kiti sutartiniai žymėjimai*:

- Savivaldybės riba
- Planuojamas 1435 mm pločio vėžės geležinkelio kelias *
- Planuojamas 1520 mm pločio vėžės geležinkelio kelias *
- Esama geležinkelio vėžė *
- Geležinkelio apsaugos zona *
- Kelio apsaugos zona *
- Dujotiekio apsaugos zona (projektuojamo dujotiekio) *
- Magistralinio dujotiekio vietovės klasės teritorijos riba (po 200 m į abi puses nuo vamzdyno ašies) (Projektuojamo) *
- Dujotiekio apsaugos zona *
- Magistralinio dujotiekio vietovės klasės teritorijos riba (po 200 m į abi puses nuo vamzdyno ašies) *
- Miško žemė
- 440024072333 — Su projekto teritorija besiribojantys žemės sklypai
- 4400-3056-7338 — Inžinerinio statinio riba ir unikalus Nr.
- Buveinių apsaugai svarbios teritorijos (BAST)

*Sprendiniuose pažymėta vadovaujantis projekto „Rail Baltica“ geležinkelio linijos Lenkijos ir Lietuvos valstybių siena–Jiesia modernizavimo susisiekimo komunikacijų inžinerinės infrastruktūros vystymo plano sprendiniais

| | | | | | |
|---|---|---|---|---|---|
| Atestato Nr. | TYRÉNS | | | | Žemės paėmimo visuomenės poreikiams (pagal projekto „Rail Baltica“ geležinkelio linijos Lenkijos ir Lietuvos valstybių siena–Jiesia modernizavimo susisiekimo komunikacijų inžinerinės infrastruktūros vystymo planą) Kalvarijos savivaldybės ir Lazdijų rajono savivaldybės teritorijose projektas |
| – | Sk. vadovas | J. Jatužytė | | 2024 | PROJEKTO SPRENDINIAI |
| 2R-VP-139 | Proj. vadovas | I. Petruškevičiūtė | | 2024 | Pagrindinis sprendinių brėžinys M 1:5000 — Laida 0 |
| 2R-VP-139 | Proj. rengėjas | I. Petruškevičiūtė | | 2024 | |
| 2R-VP-36 | | | | | |
| Etapas | Įgyvendinančioji institucija | | | | Lapas / Lapų |
| 2PR | Lietuvos Respublikos susisiekimo ministerija | | | Sut. data: 2024-03-14 NR. 1P-38/ NR. SI-87/2024 | 13 / 14 |

Rail Baltica
Bendrai finansuoja Europos Sąjunga
Už šio dokumento/publikacijos turinį atsakingas autorius ir dokumentas nebūtinai atspindi Europos Sąjungos nuomonę. pagal reikalavimus nustatytus EITP viešinimo gairėse (https://cinea.ec.europa.eu/communication-toolkit_en) bei projekto „Rail Baltica“ logotipas pagal reikalavimus nustatytus projekto „Rail Baltica“ logotipo naudojimo gairėse (http://www.railbaltica.org).

Dokumentas pasirašytas el. parašais