Kvalifikuotas elektroninis parašas
IEVA PETRUŠKEVIČIŪTĖ
2024-12-23 14:03:11 GMT+2
Signature
Kvalifikuotas elektroninis parašas
JUSTINA JATUŽYTĖ
2024-12-23 14:11:01 GMT+2
Signature

ŽEMĖS PAĖMIMO VISUOMENĖS POREIKIAMS (PAGAL PROJEKTO „RAIL BALTICA“ GELEŽINKELIO LINIJOS LENKIJOS IR LIETUVOS VALSTYBIŲ SIENA-JIESIA MODERNIZAVIMO SUSISIEKIMO KOMUNIKACIJŲ INŽINERINĖS INFRASTRUKTŪROS VYSTYMO PLANĄ) KALVARIJOS SAVIVALDYBĖS IR LAZDIJŲ RAJONO SAVIVALDYBĖS TERITORIJOSE PROJEKTAS

MIŠKO ŽEMĖS PAVERTIMO KITOMIS NAUDMENOMIS SCHEMA
M 1:2000

Lapų išdėstymo schema

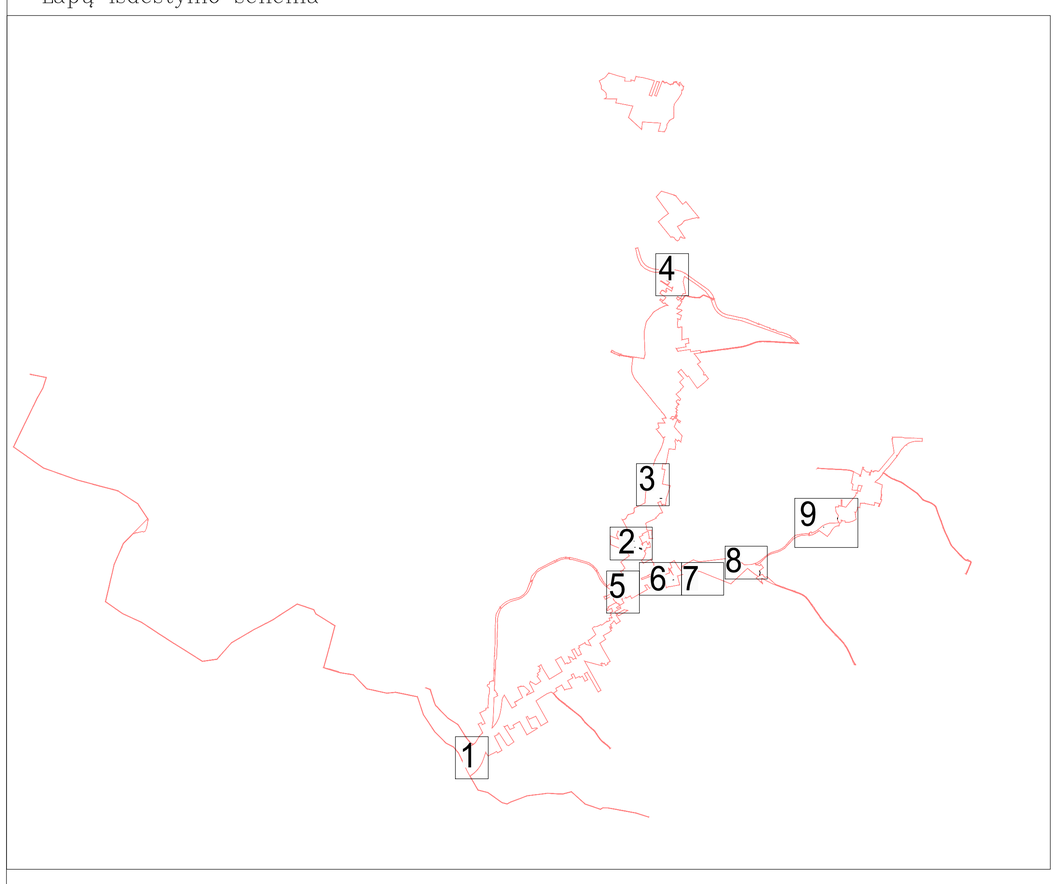

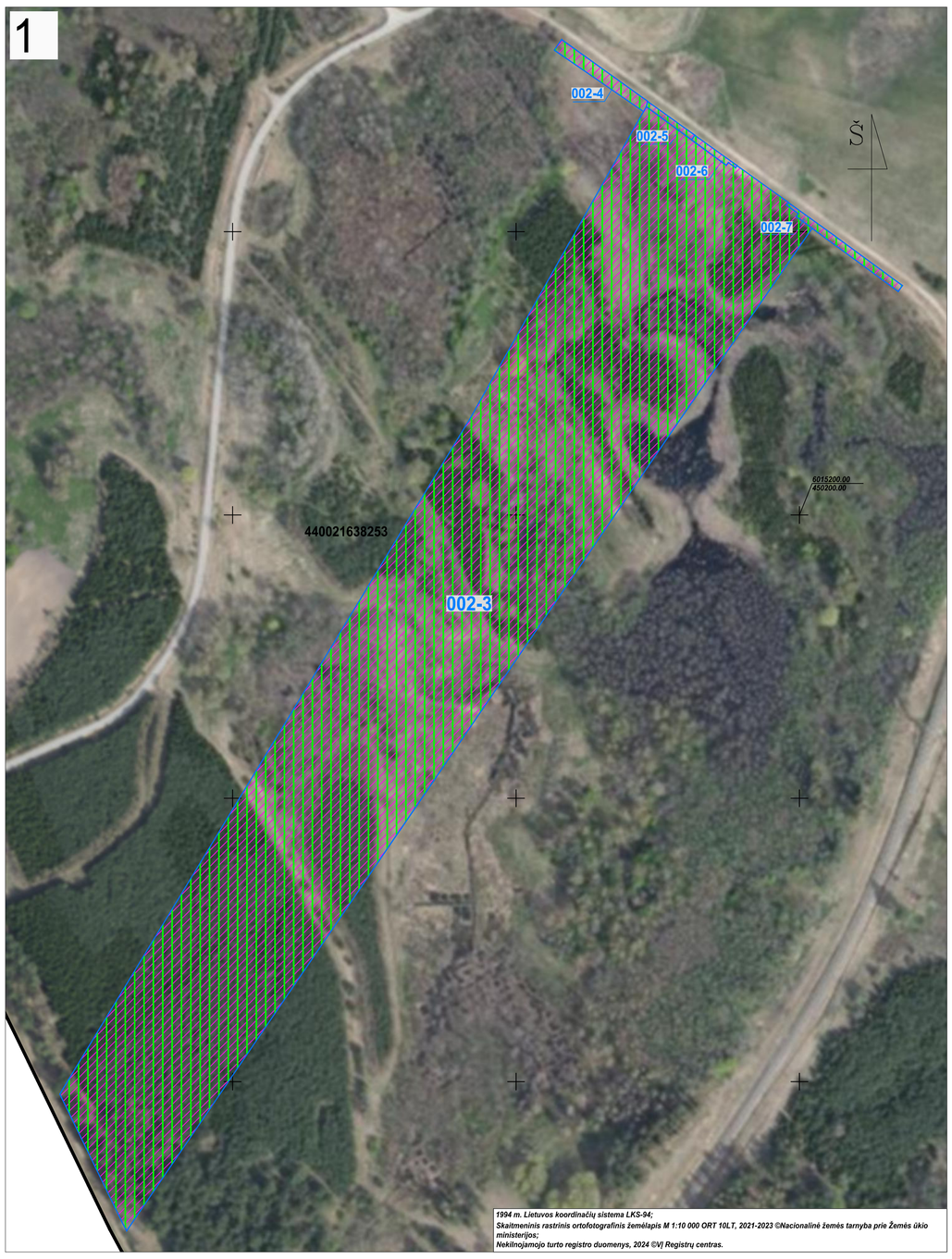

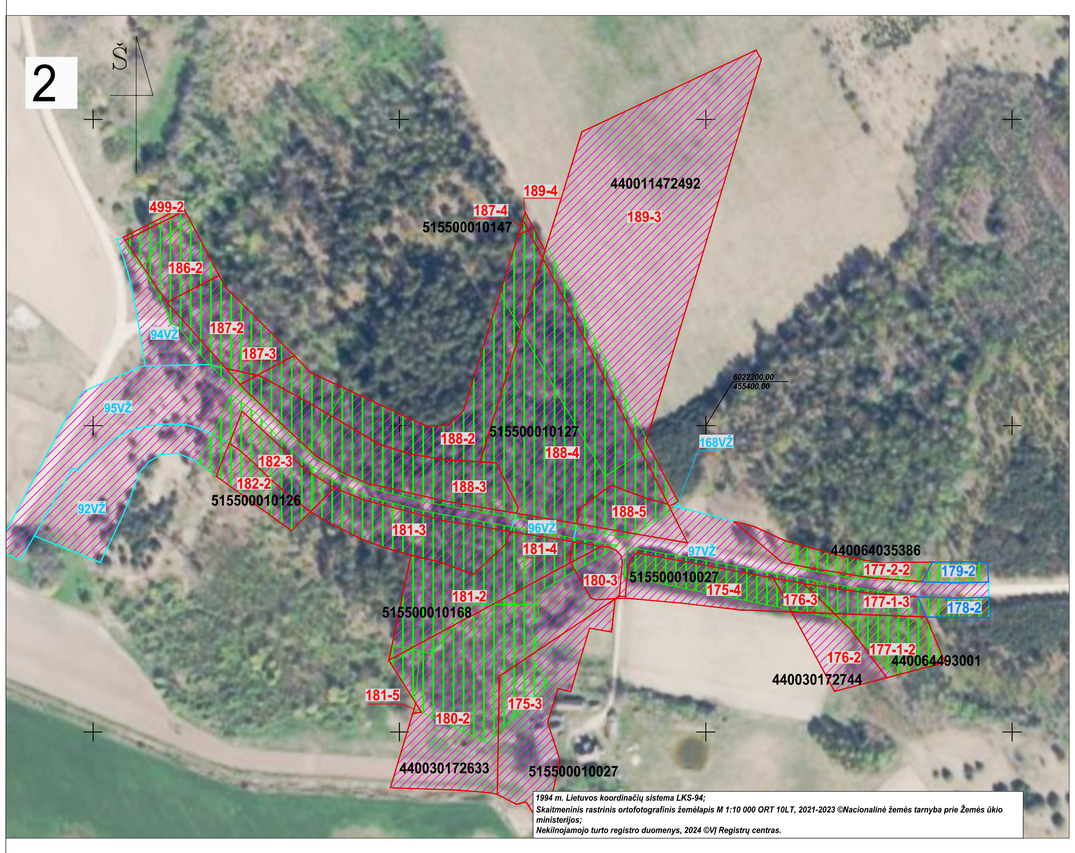

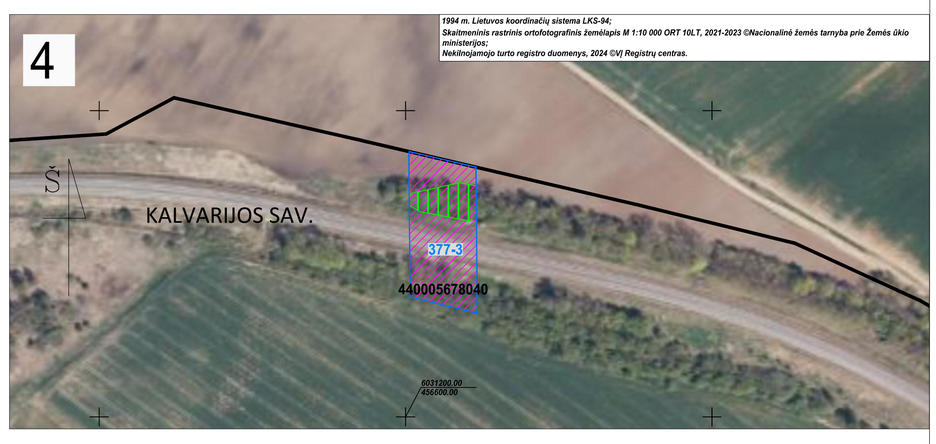

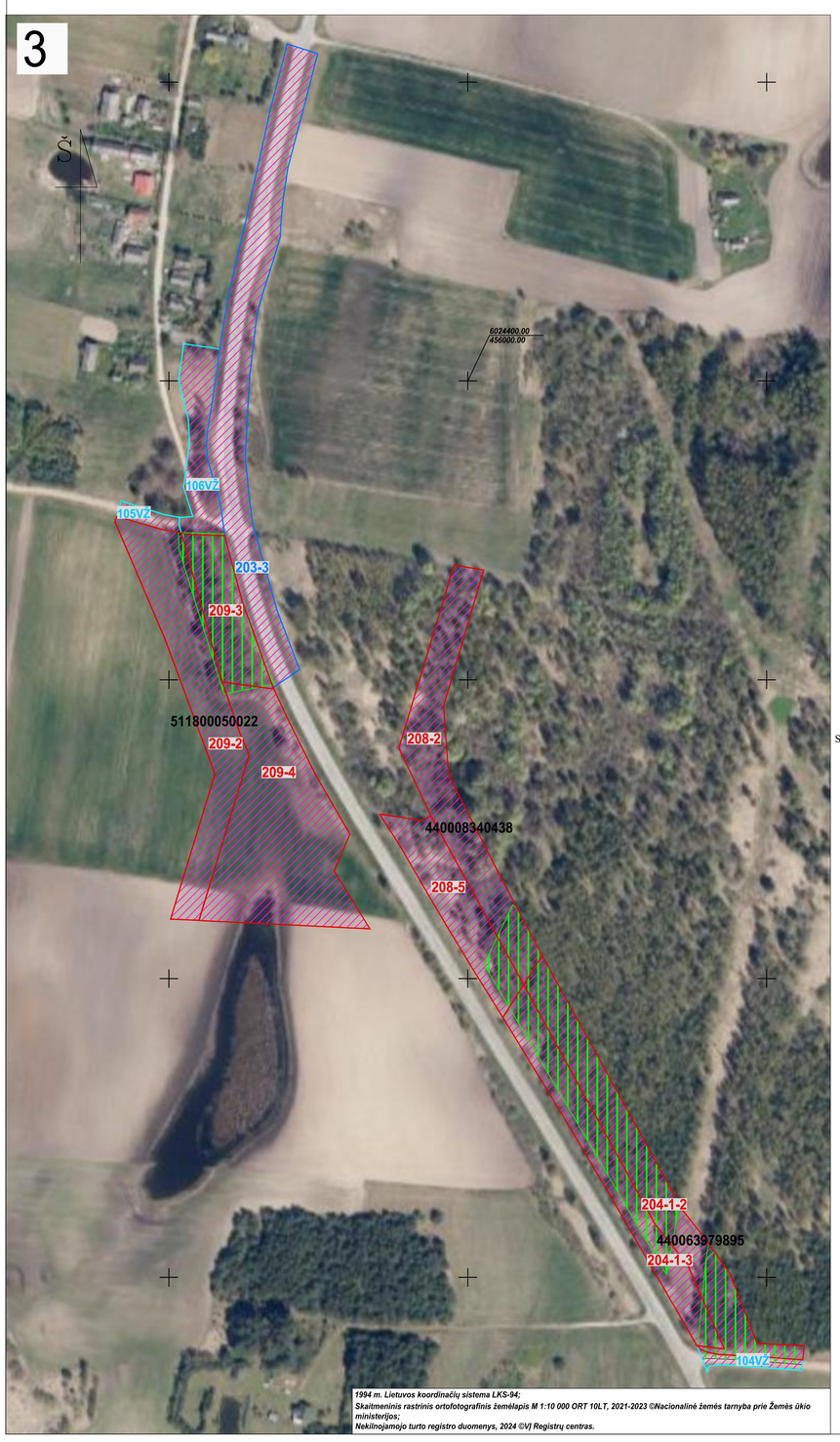

SUTARTINIAI ŽENKLAI:

- 10-3 — Valstybinės žemės sklypai, kuriuose miško žemė paverčiama kitomis naudmenomis
- 1-2 — Privatūs žemės sklypai, kuriuose miško žemė paverčiama kitomis naudmenomis
- Laisvos valstybinės žemės plotai, kuriuose esančią miško žemę numatoma paversti kitomis naudmenomis
- 10-3 — Paimami visuomenės poreikiams valstybinės žemės sklypai
- 1-2 — Paimami visuomenės poreikiams privatūs žemės sklypai

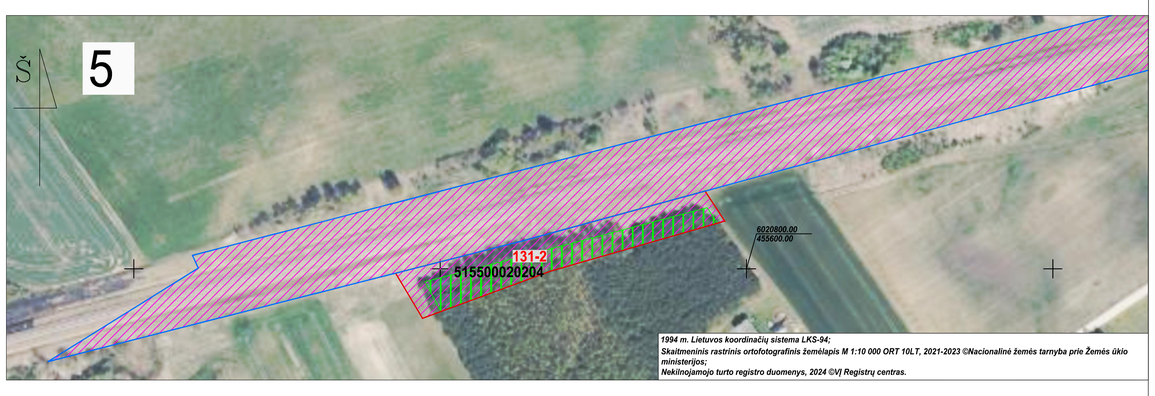

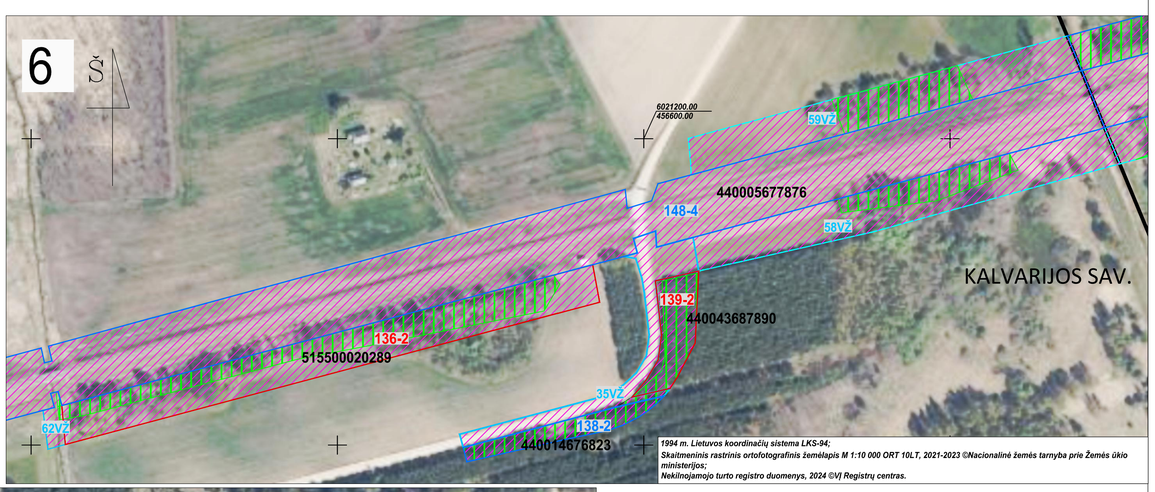

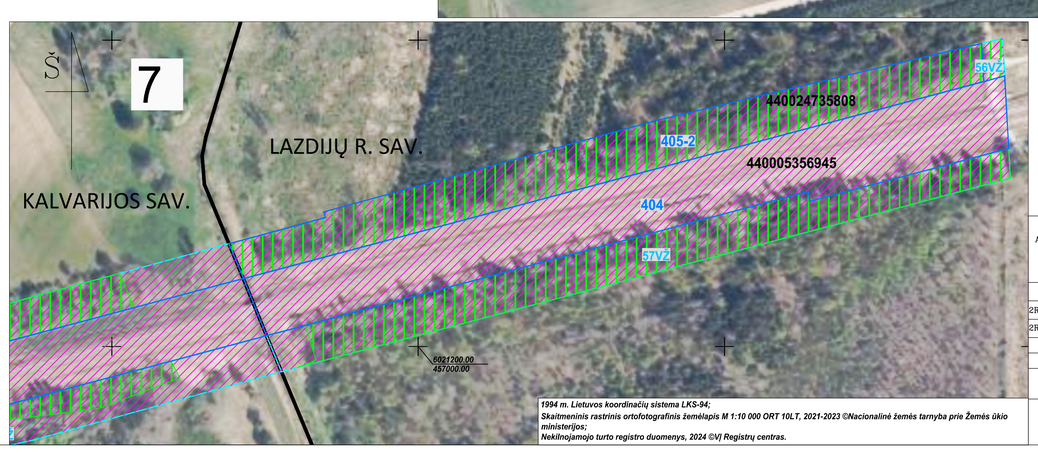

Atestato Nr.	TYRĖNS				Žemės paėmimo visuomenės poreikiams (pagal projekto „Rail Baltica“ geležinkelio linijos Lenkijos ir Lietuvos valstybių siena-Jiesia modernizavimo susisiekimo komunikacijų inžinerinės infrastruktūros vystymo planą) Kalvarijos savivaldybės ir Lazdijų rajono savivaldybės teritorijose projektas
–	Sk. vadovas	J. Jatužytė		2024	PROJEKTO SPRENDINIAI
2R-VP-139	Proj. vadovas	I. Petruškevičiūtė		2024	Miško žemės pavertimo kitomis naudmenomis schema M 1:2000 — Laida 0
2R-VP-139	Proj. rengėjas	I. Petruškevičiūtė		2024	
				2024	
Etapas	Įgyvendinančioji institucija				Lapas / Lapų
ŽPR	Lietuvos Respublikos susisiekimo ministerija				Sut. data: 2024-03-14 NR. 1F-38/ NR. SI-87/2024 — 1 / 2

Rail Baltica — Bendrai finansuoja Europos Sąjunga
UŽ šio dokumento/publikacijos turinį atsakingas autorius ir dokumentas nebūtinai atspindi Europos Sąjungos nuomonę. pagal reikalavimus nustatytus ELTP viešinimo gairėse (https://cinea.ec.europa.eu/communication-toolkit_en) bei projekto „Rail Baltica“ logotipas pagal reikalavimus nustatytus projekto „Rail Baltica“ logotipo naudojimo gairėse (http://www.railbaltica.org).

Dokumentas pasirašytas el. parašais