

6 priedas

490500

491000

491500

492000

6075000

6075000

6074500

6074500

6074000

6074000

Sutartiniai žymėjimai

- Artimiausi gyvenamieji ar visuomeniniai pastatai
- Kiti pastatai
- Artimiausių gyvenamųjų ar visuomeninių pastatų sklypai
- Kelių sklypai

Triukšmo lygis

Ldienes

- 35–39 dBA
- 40–44 dBA
- 45–49 dBA
- 50–54 dBA
- 55–59 dBA
- 60–64 dBA
- 65–69 dBA
- 70–74 dBA
- 75–79 dBA
- >80 dBA

Pagrindo žemėlapis
GRPK

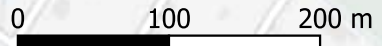
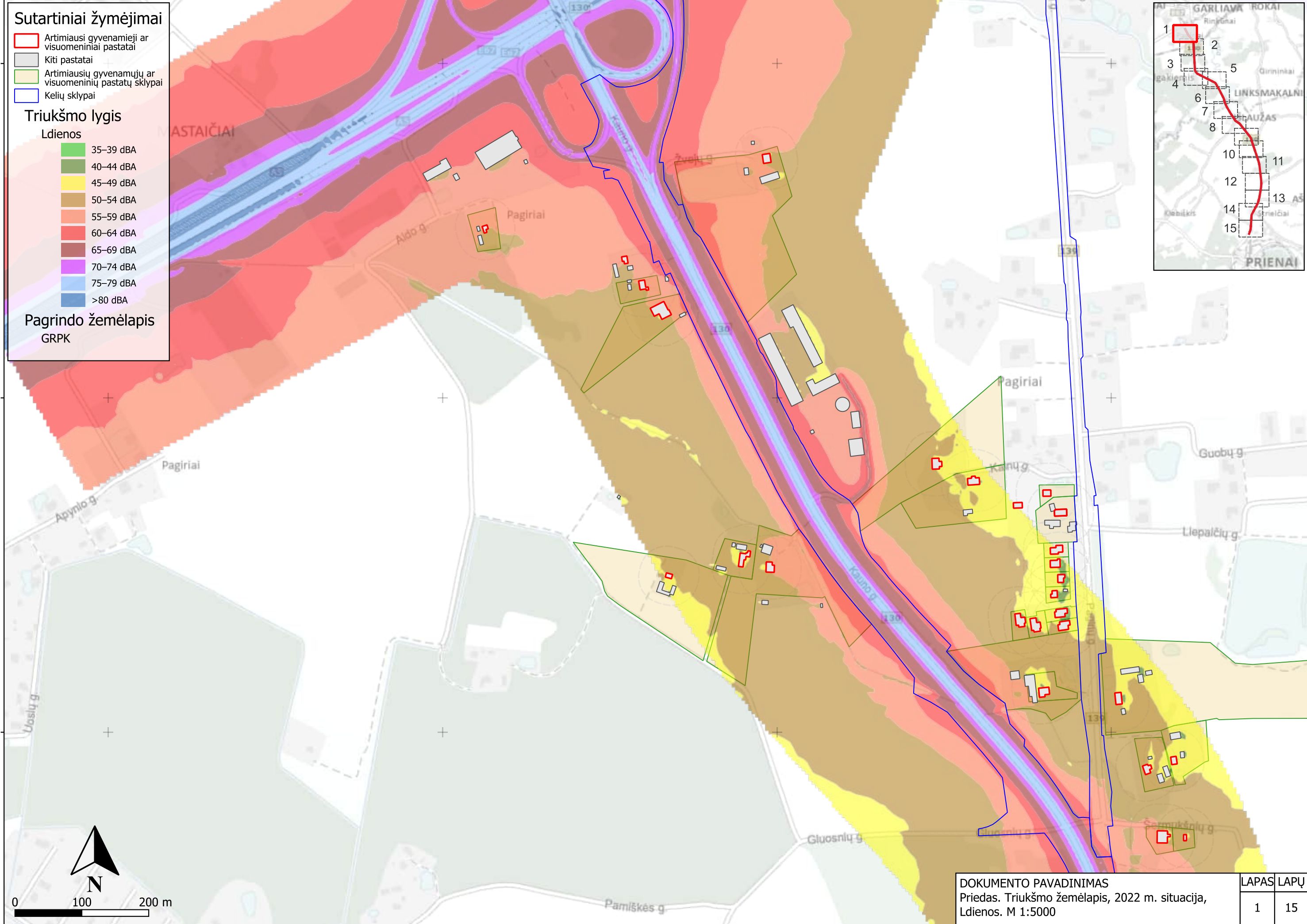
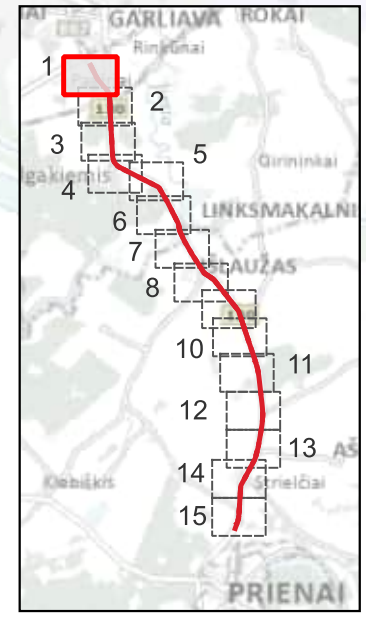

DOKUMENTO PAVADINIMAS
Priedas. Triukšmo žemėlapis, 2022 m. situacija,
Ldienes. M 1:5000

LAPAS	LAPŲ
1	15

490500

491000

491500

492000

491000

491500

492000

492500

Sutartiniai žymėjimai

- Artimiausi gyvenamieji ar visuomeniniai pastatai
- Kiti pastatai
- Artimiausių gyvenamųjų ar visuomeninių pastatų sklypai
- Kelių sklypai

Triukšmo lygis

Ldienos

- 35–39 dBA
- 40–44 dBA
- 45–49 dBA
- 50–54 dBA
- 55–59 dBA
- 60–64 dBA
- 65–69 dBA
- 70–74 dBA
- 75–79 dBA
- >80 dBA

Pagrindo žemėlapis GRPK

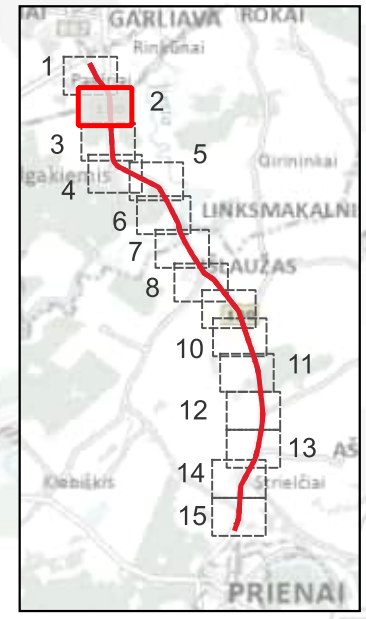

6073500

6073500

6073000

6073000



0 100 200 m

491000

491500

492000

492500

DOKUMENTO PAVADINIMAS
 Priedas. Triukšmo žemėlapis, 2022 m. situacija,
 Ldienos. M 1:5000

LAPAS	LAPŲ
2	15

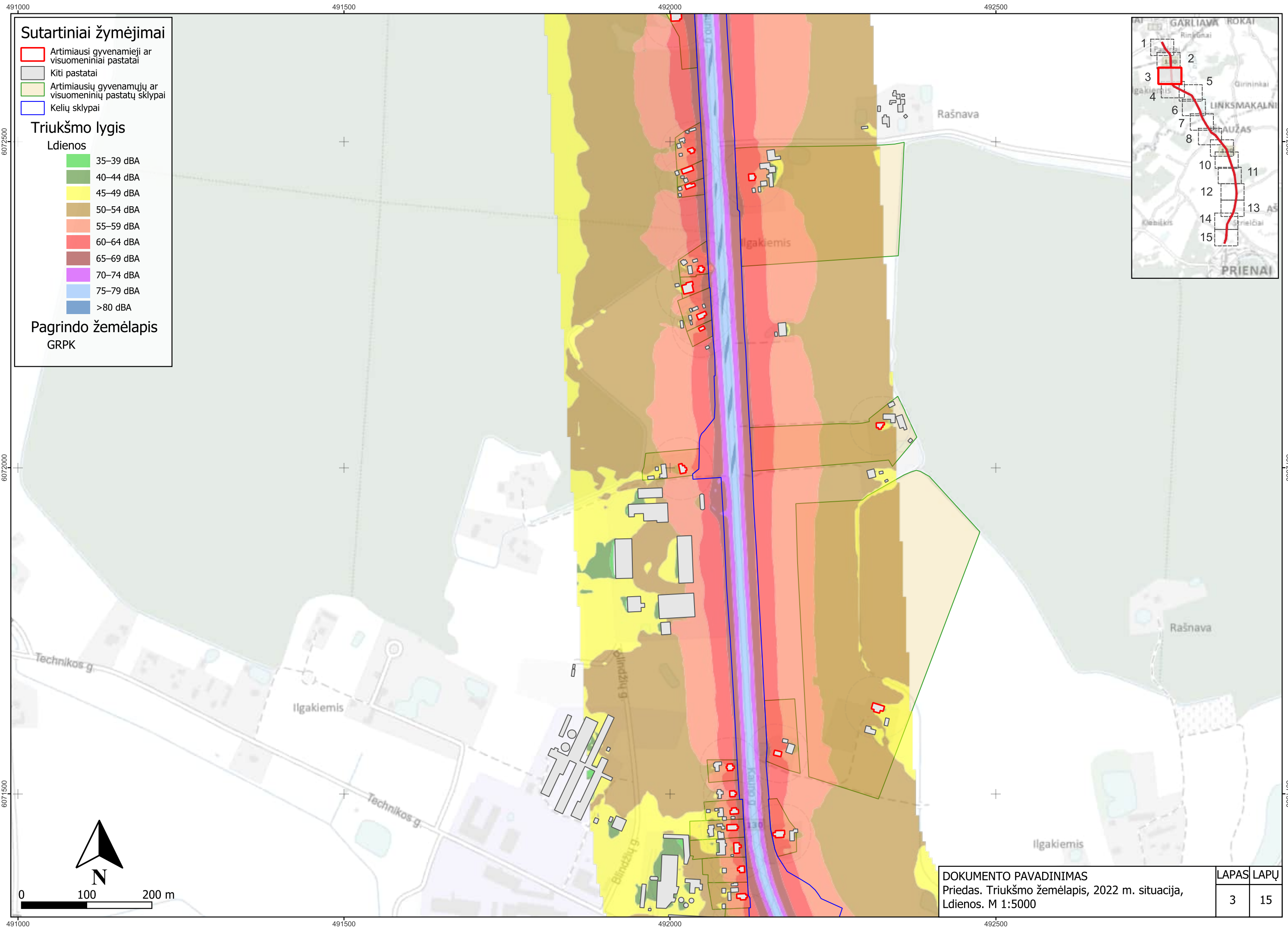

Sutartiniai žymėjimai

- Artimiausi gyvenamieji ar visuomeniniai pastatai
- Kiti pastatai
- Artimiausių gyvenamųjų ar visuomeninių pastatų sklypai
- Kelių sklypai

Triukšmo lygis

Ldienenos

- 35–39 dBA
- 40–44 dBA
- 45–49 dBA
- 50–54 dBA
- 55–59 dBA
- 60–64 dBA
- 65–69 dBA
- 70–74 dBA
- 75–79 dBA
- >80 dBA

Pagrindo žemėlapis
GRPK

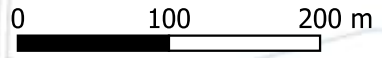
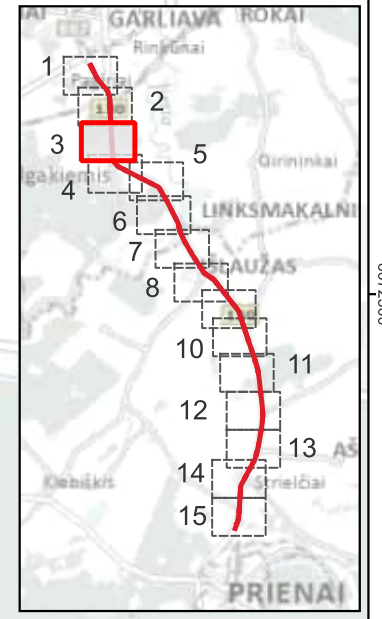

DOKUMENTO PAVADINIMAS
Priedas. Triukšmo žemėlapis, 2022 m. situacija,
Ldienenos. M 1:5000

LAPAS	LAPŲ
3	15

Sutartiniai žymėjimai

- Artimiausi gyvenamieji ar visuomeniniai pastatai
- Kiti pastatai
- Artimiausių gyvenamųjų ar visuomeninių pastatų sklypai
- Kelių sklypai

Triukšmo lygis

- Ldienes**
- 35–39 dBA
 - 40–44 dBA
 - 45–49 dBA
 - 50–54 dBA
 - 55–59 dBA
 - 60–64 dBA
 - 65–69 dBA
 - 70–74 dBA
 - 75–79 dBA
 - >80 dBA

Pagrindo žemėlapis
GRPK

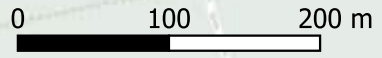
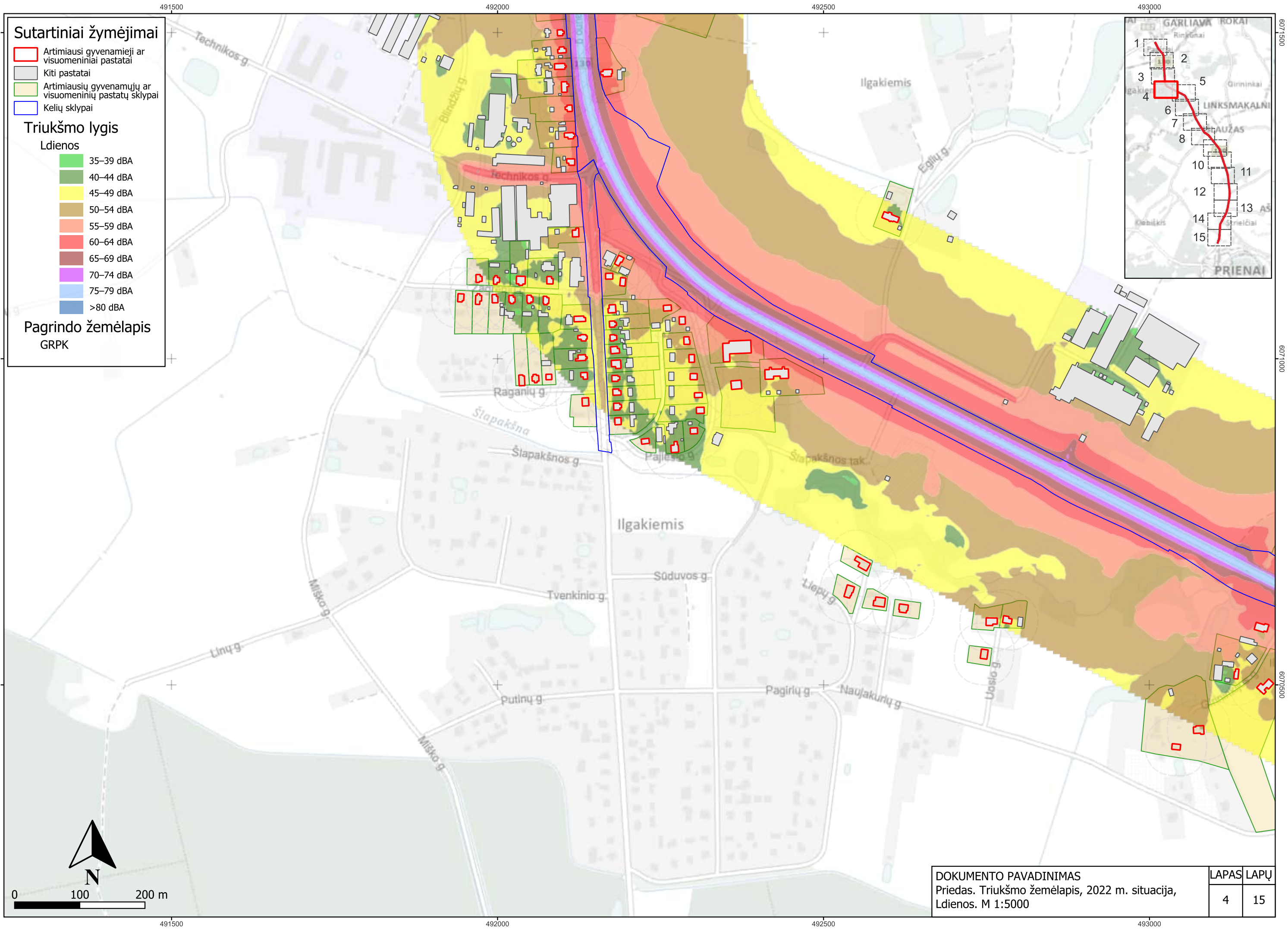
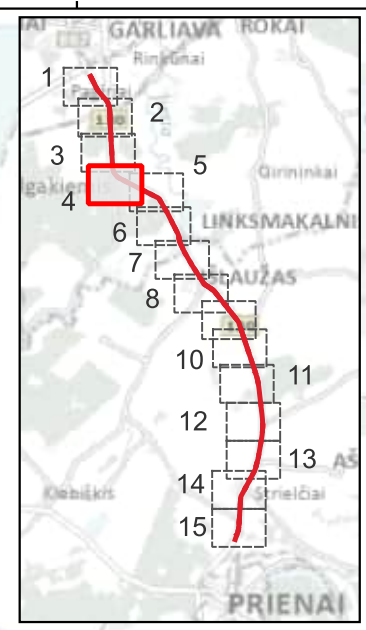

DOKUMENTO PAVADINIMAS		LAPAS	LAPŲ
Priedas. Triukšmo žemėlapis, 2022 m. situacija, Ldienes. M 1:5000		4	15

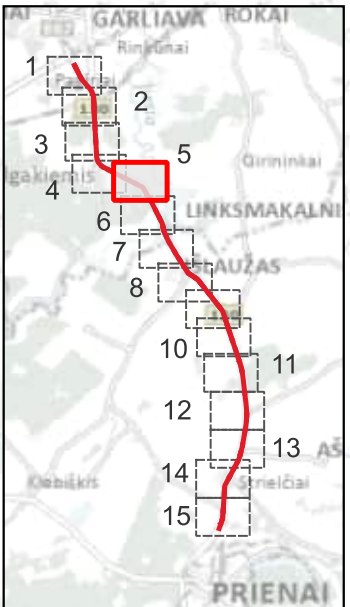
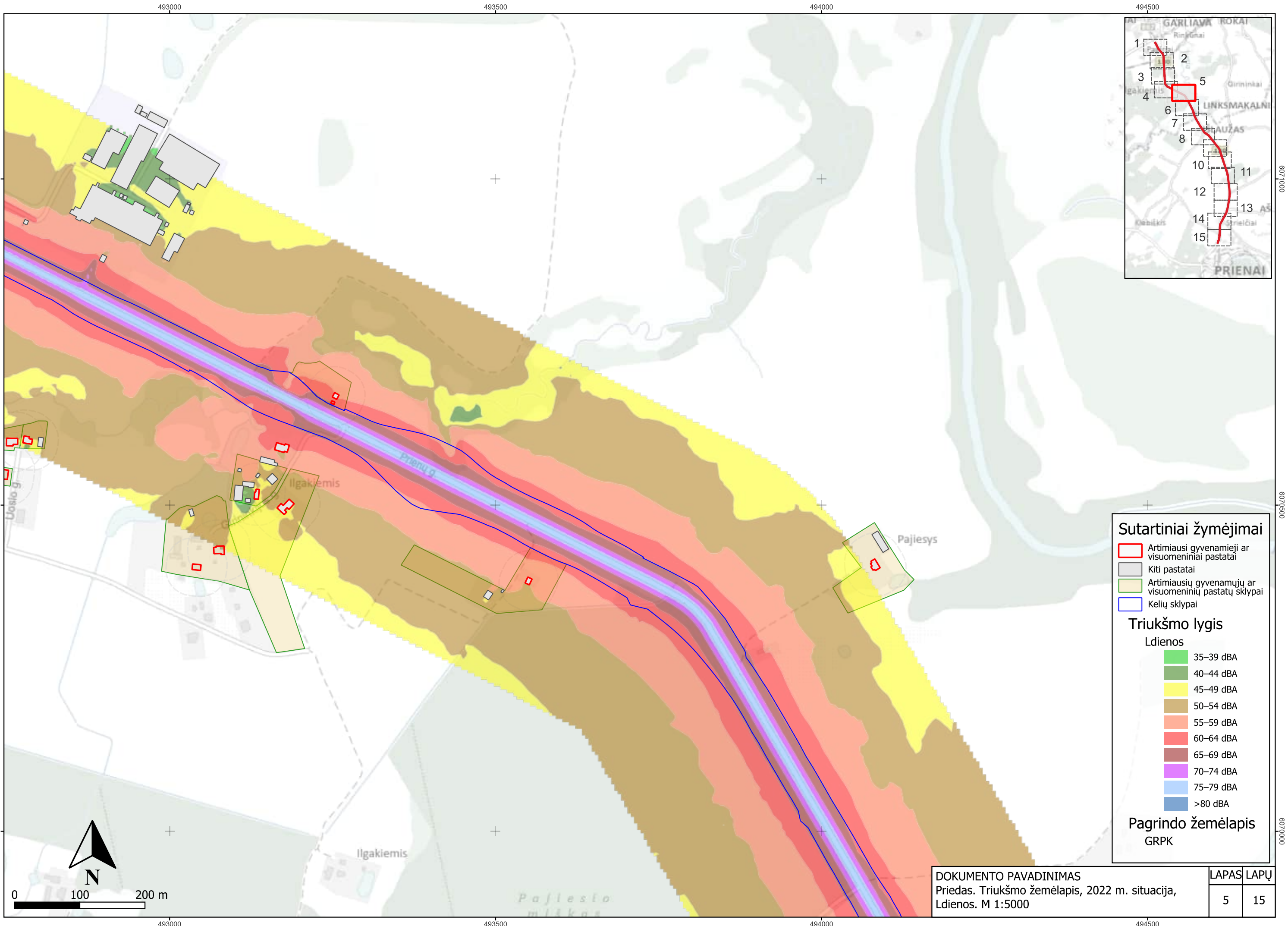

Sutartiniai žymėjimai

- Artimiausi gyvenamieji ar visuomeniniai pastatai
- Kiti pastatai
- Artimiausių gyvenamųjų ar visuomeninių pastatų sklypai
- Kelių sklypai

Triukšmo lygis

Ldienenos

- 35–39 dBA
- 40–44 dBA
- 45–49 dBA
- 50–54 dBA
- 55–59 dBA
- 60–64 dBA
- 65–69 dBA
- 70–74 dBA
- 75–79 dBA
- >80 dBA

Pagrindo žemėlapis
GRPK

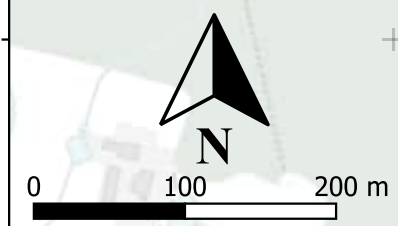

DOKUMENTO PAVADINIMAS
Priedas. Triukšmo žemėlapis, 2022 m. situacija,
Ldienenos. M 1:5000

LAPAS	LAPŲ
5	15

Sutartiniai žymėjimai

- Artimiausi gyvenamieji ar visuomeniniai pastatai
- Kiti pastatai
- Artimiausių gyvenamųjų ar visuomeninių pastatų sklypai
- Kelių sklypai

Triukšmo lygis

- Ldienes**
- 35–39 dBA
 - 40–44 dBA
 - 45–49 dBA
 - 50–54 dBA
 - 55–59 dBA
 - 60–64 dBA
 - 65–69 dBA
 - 70–74 dBA
 - 75–79 dBA
 - >80 dBA

Pagrindo žemėlapis
GRPK

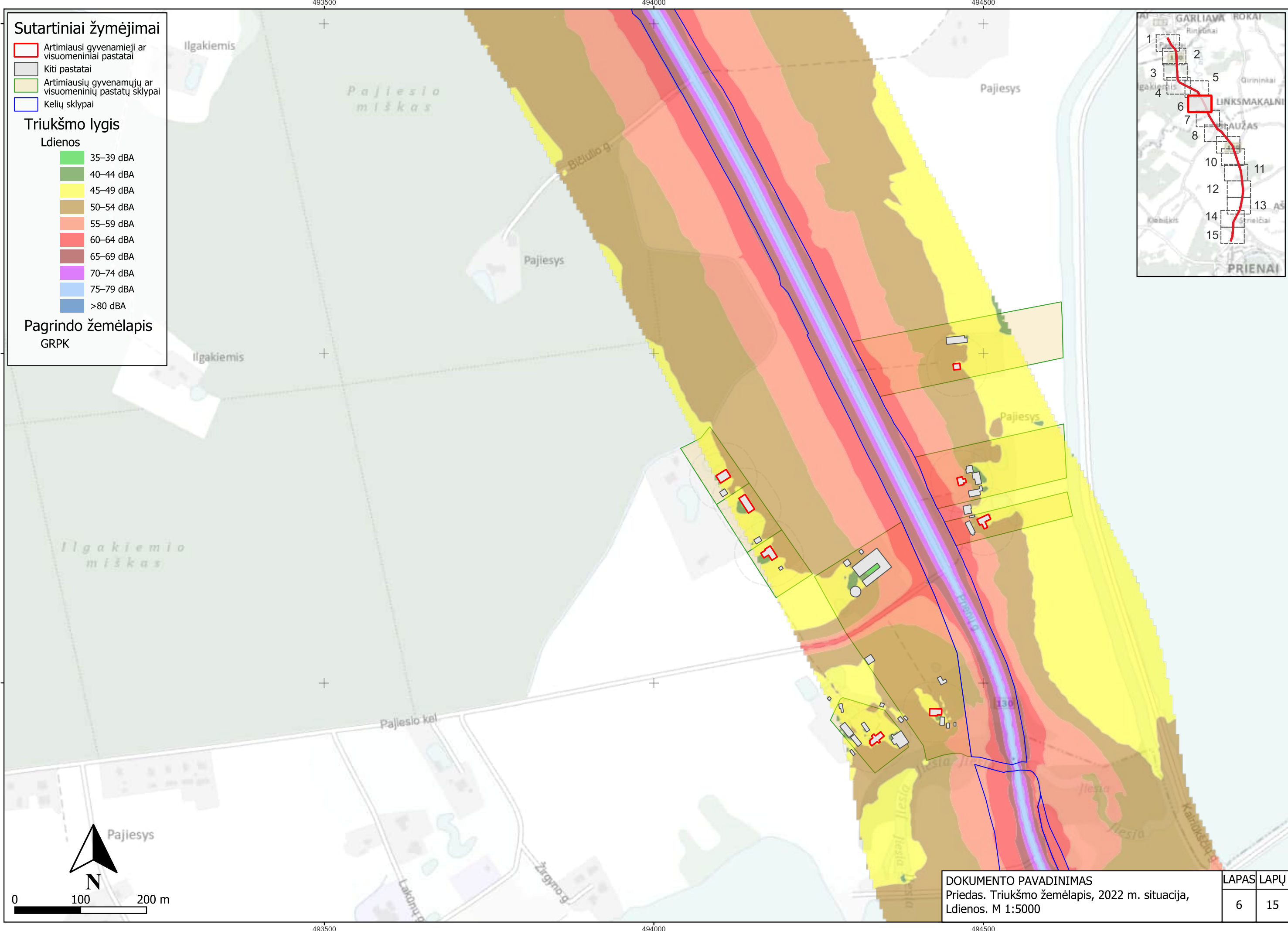
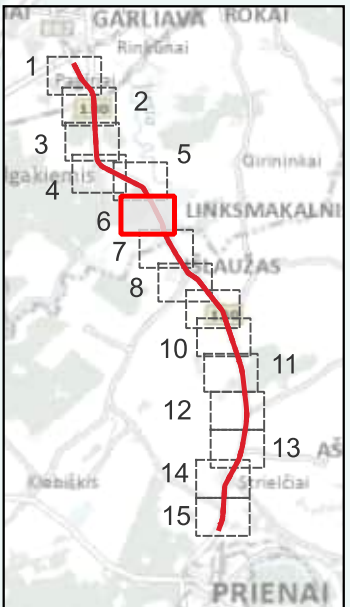

DOKUMENTO PAVADINIMAS
Priedas. Triukšmo žemėlapis, 2022 m. situacija,
Ldienes. M 1:5000

LAPAS	LAPŲ
6	15

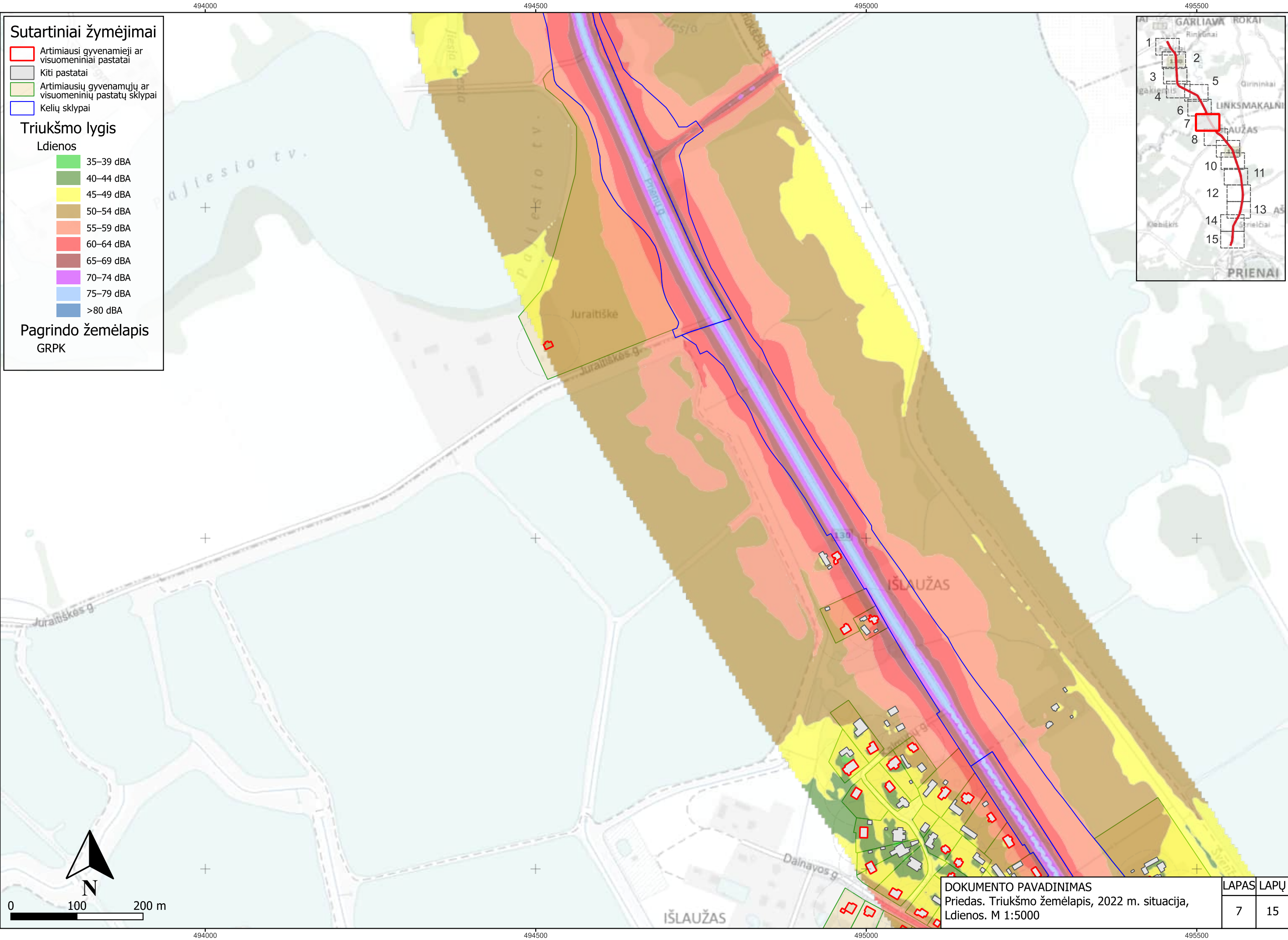

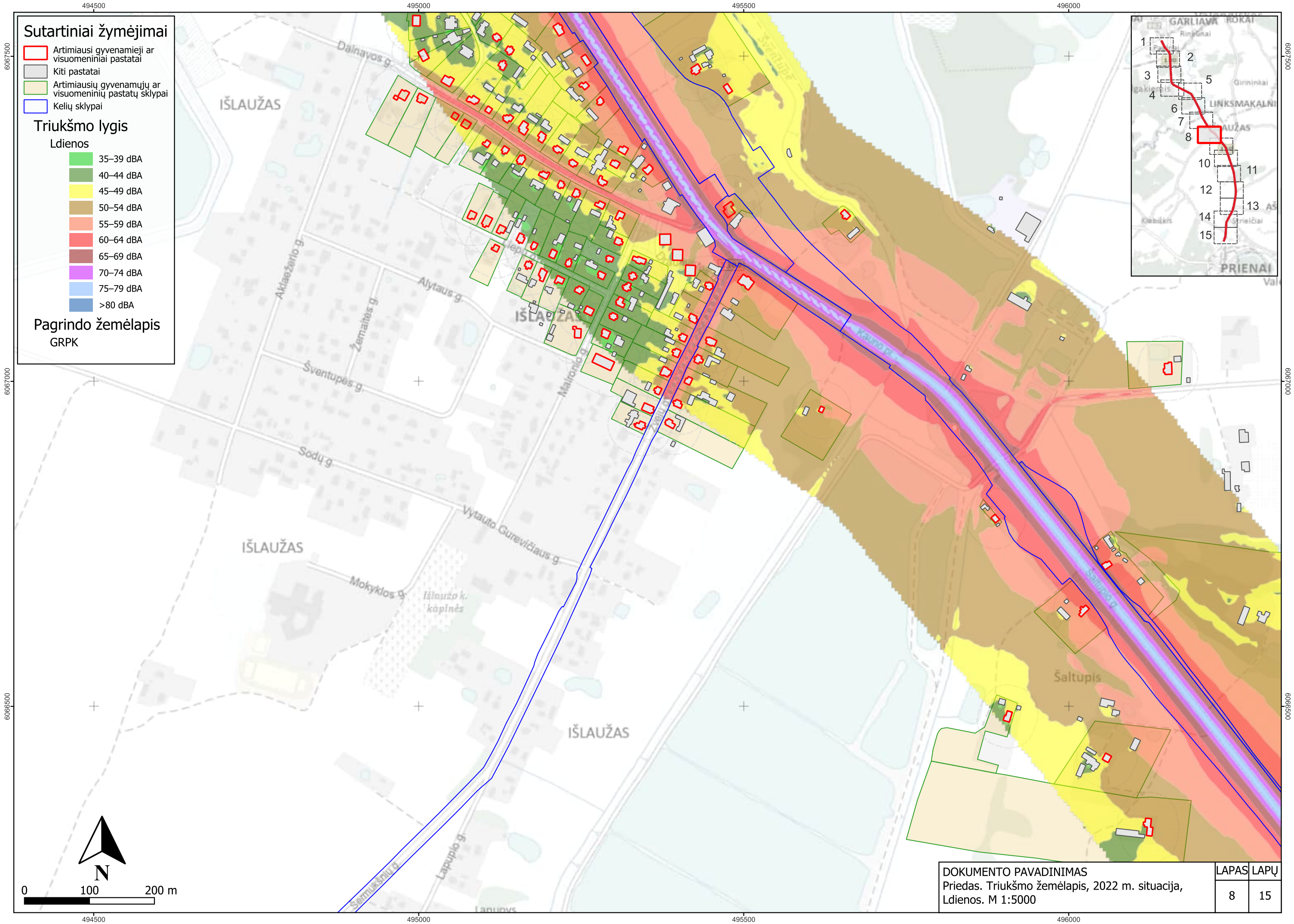

Sutartiniai žymėjimai

- Artimiausi gyvenamieji ar visuomeniniai pastatai
- Kiti pastatai
- Artimiausių gyvenamųjų ar visuomeninių pastatų sklypai
- Kelių sklypai

Triukšmo lygis

Ldienenos

- 35–39 dBA
- 40–44 dBA
- 45–49 dBA
- 50–54 dBA
- 55–59 dBA
- 60–64 dBA
- 65–69 dBA
- 70–74 dBA
- 75–79 dBA
- >80 dBA

Pagrindo žemėlapis
GRPK

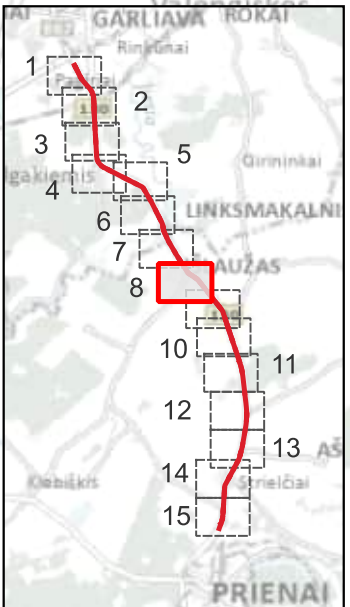

DOKUMENTO PAVADINIMAS		LAPAS	LAPŲ
Priedas. Triukšmo žemėlapis, 2022 m. situacija, Ldienenos. M 1:5000		8	15

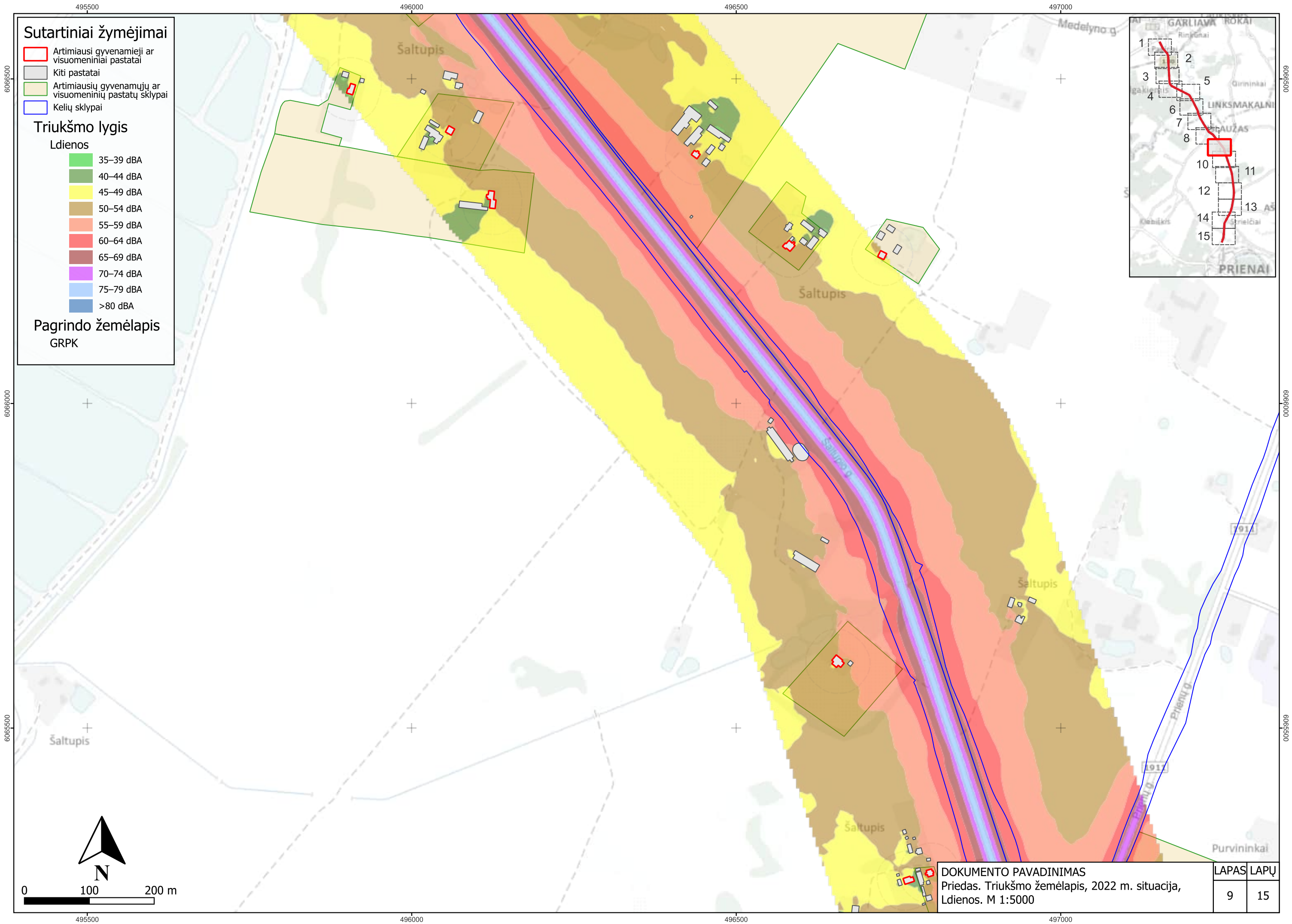

Sutartiniai žymėjimai

- Artimiausi gyvenamieji ar visuomeniniai pastatai
- Kiti pastatai
- Artimiausių gyvenamųjų ar visuomeninių pastatų sklypai
- Kelių sklypai

Triukšmo lygis

- Ldienos**
- 35–39 dBA
 - 40–44 dBA
 - 45–49 dBA
 - 50–54 dBA
 - 55–59 dBA
 - 60–64 dBA
 - 65–69 dBA
 - 70–74 dBA
 - 75–79 dBA
 - >80 dBA

Pagrindo žemėlapis
GRPK

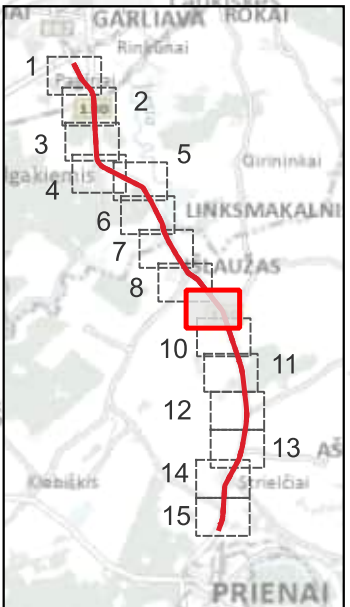

DOKUMENTO PAVADINIMAS
Priedas. Triukšmo žemėlapis, 2022 m. situacija,
Ldienos. M 1:5000

LAPAS	LAPŲ
9	15

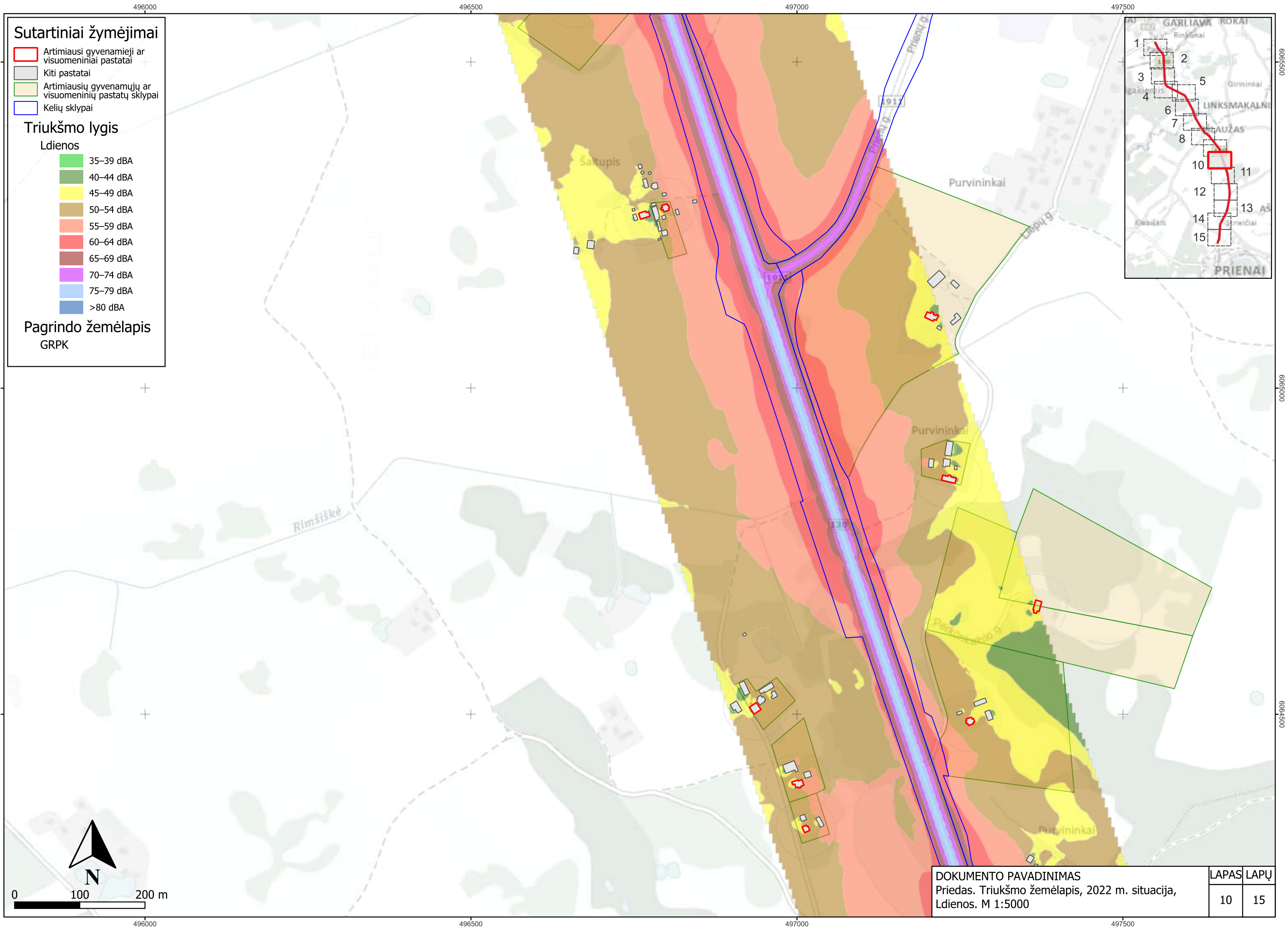

Sutartiniai žymėjimai

- Artimiausi gyvenamieji ar visuomeniniai pastatai
- Kiti pastatai
- Artimiausių gyvenamųjų ar visuomeninių pastatų sklypai
- Kelių sklypai

Triukšmo lygis

Ldienos

- 35–39 dBA
- 40–44 dBA
- 45–49 dBA
- 50–54 dBA
- 55–59 dBA
- 60–64 dBA
- 65–69 dBA
- 70–74 dBA
- 75–79 dBA
- >80 dBA

Pagrindo žemėlapis
GRPK

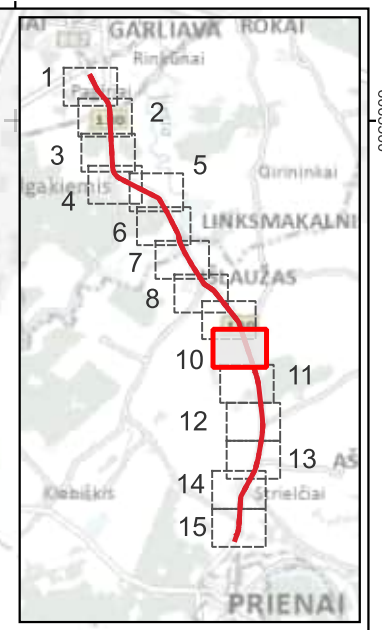

DOKUMENTO PAVADINIMAS
Priedas. Triukšmo žemėlapis, 2022 m. situacija,
Ldienos. M 1:5000

LAPAS	LAPŲ
10	15

Sutartiniai žymėjimai

- Artimiausi gyvenamieji ar visuomeniniai pastatai
- Kiti pastatai
- Artimiausių gyvenamųjų ar visuomeninių pastatų sklypai
- Kelių sklypai

Triukšmo lygis

Ldienos

- 35–39 dBA
- 40–44 dBA
- 45–49 dBA
- 50–54 dBA
- 55–59 dBA
- 60–64 dBA
- 65–69 dBA
- 70–74 dBA
- 75–79 dBA
- >80 dBA

Pagrindo žemėlapis

GRPK

Pakumprys

6064000

6063500

6063000

496500

497000

497500

+

+

+

+

+

+

+

+

6064000

6063500

6063000

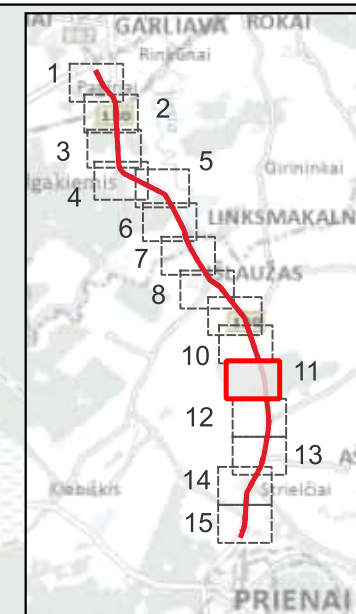

0 100 200 m

496500

497000

497500

DOKUMENTO PAVADINIMAS
Priedas. Triukšmo žemėlapis, 2022 m. situacija,
Ldienos. M 1:5000

LAPAS	LAPŲ
11	15

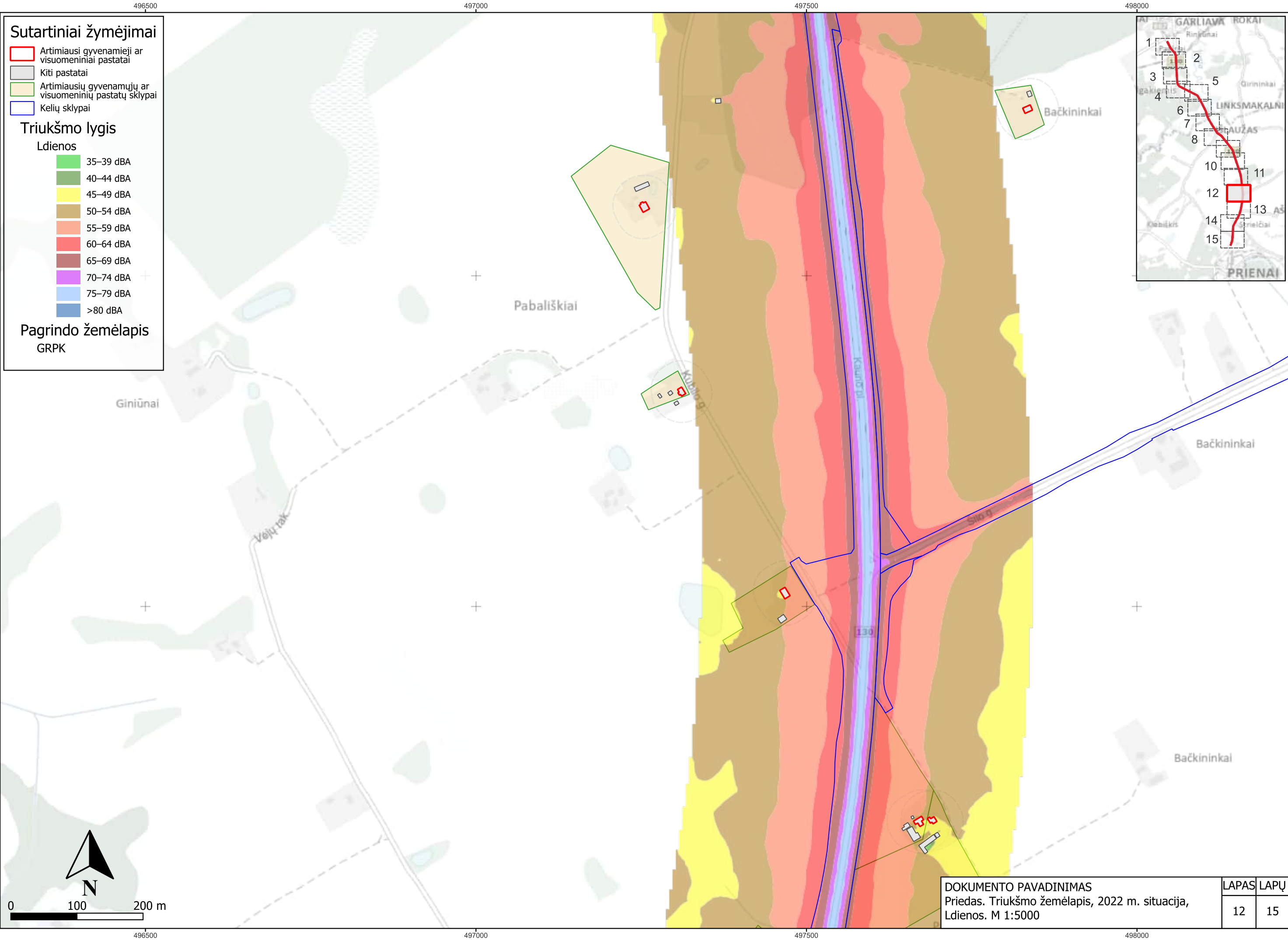

Sutartiniai žymėjimai

- Artimiausi gyvenamieji ar visuomeniniai pastatai
- Kiti pastatai
- Artimiausių gyvenamųjų ar visuomeninių pastatų sklypai
- Kelių sklypai

Triukšmo lygis

Ldienos

- 35–39 dBA
- 40–44 dBA
- 45–49 dBA
- 50–54 dBA
- 55–59 dBA
- 60–64 dBA
- 65–69 dBA
- 70–74 dBA
- 75–79 dBA
- >80 dBA

Pagrindo žemėlapis

GRPK

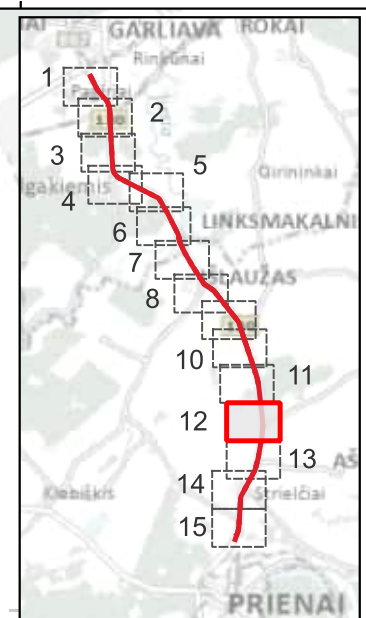

DOKUMENTO PAVADINIMAS		LAPAS	LAPŲ
Priedas. Triukšmo žemėlapis, 2022 m. situacija, Ldienos. M 1:5000		12	15

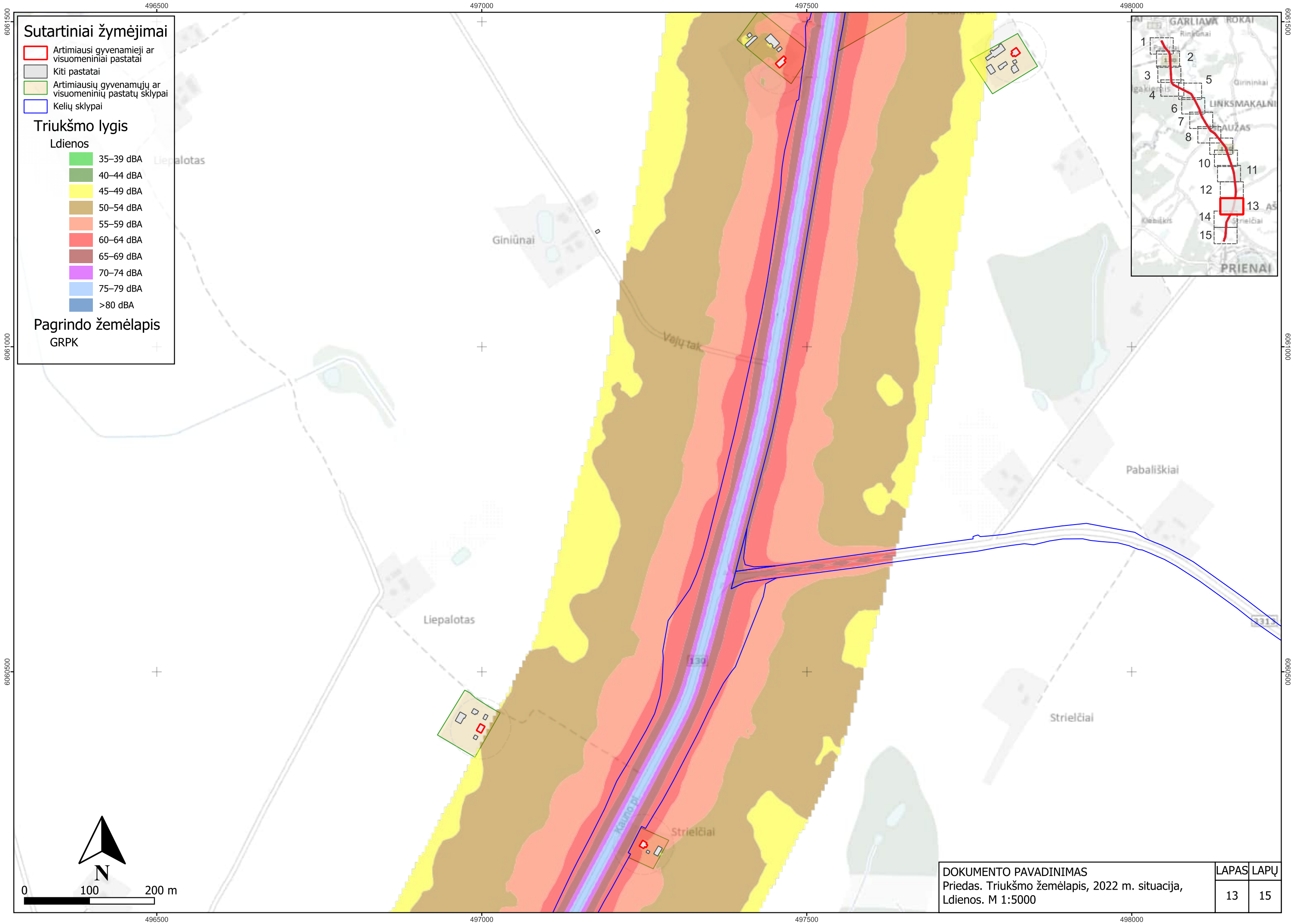

Sutartiniai žymėjimai

- Artimiausi gyvenamieji ar visuomeniniai pastatai
- Kiti pastatai
- Artimiausių gyvenamųjų ar visuomeninių pastatų sklypai
- Kelių sklypai

Triukšmo lygis

Ldienos

- 35–39 dBA
- 40–44 dBA
- 45–49 dBA
- 50–54 dBA
- 55–59 dBA
- 60–64 dBA
- 65–69 dBA
- 70–74 dBA
- 75–79 dBA
- >80 dBA

Pagrindo žemėlapis
GRPK

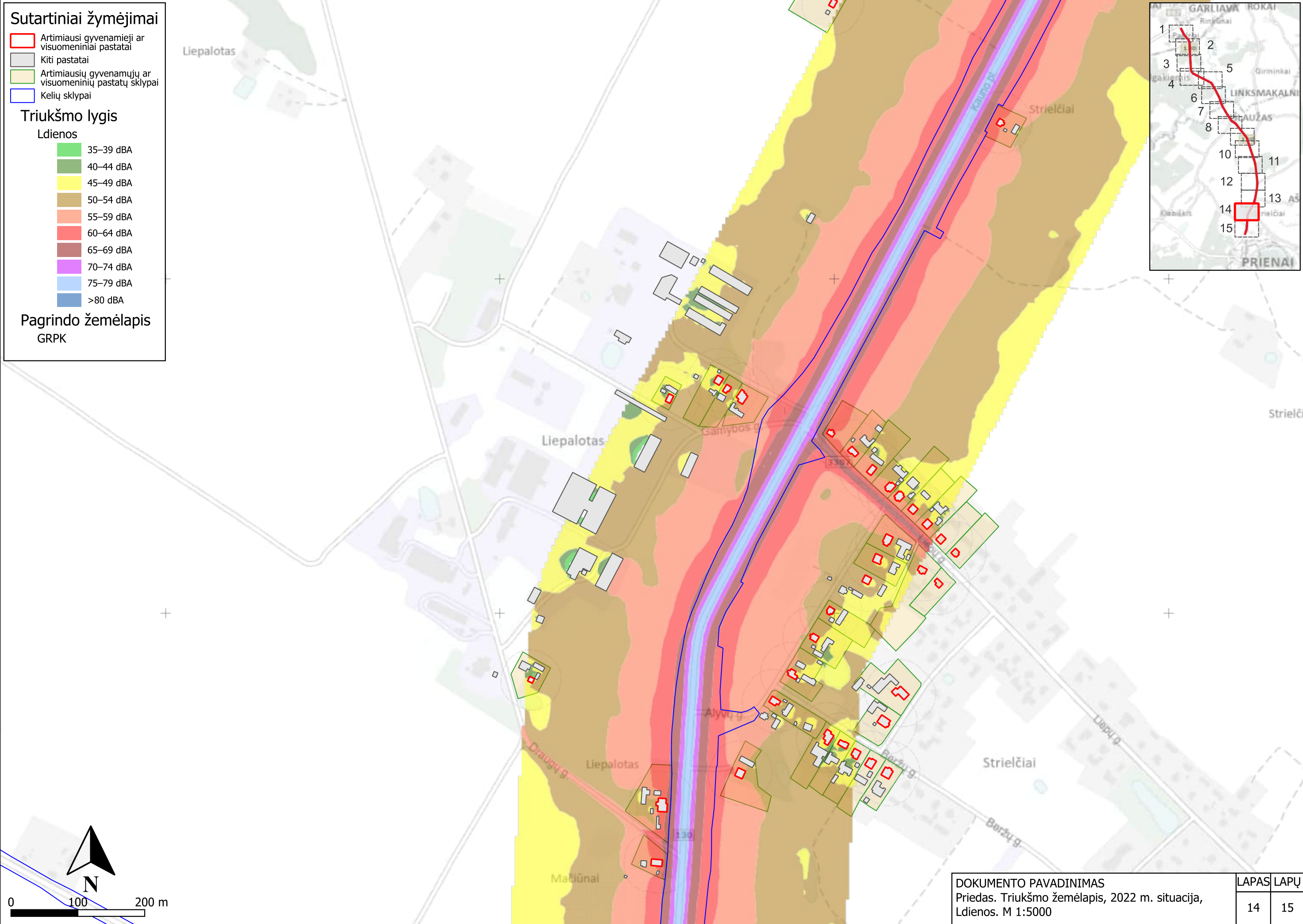
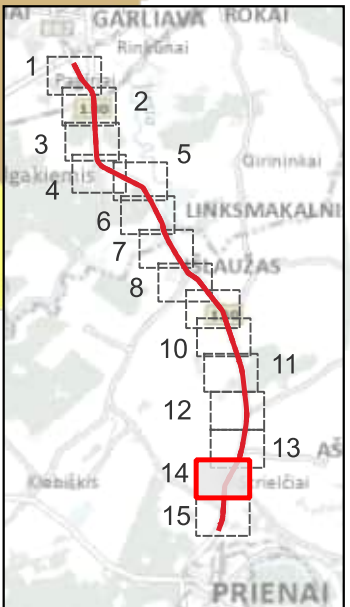

DOKUMENTO PAVADINIMAS		LAPAS	LAPŲ
Priedas. Triukšmo žemėlapis, 2022 m. situacija, Ldienos. M 1:5000		14	15

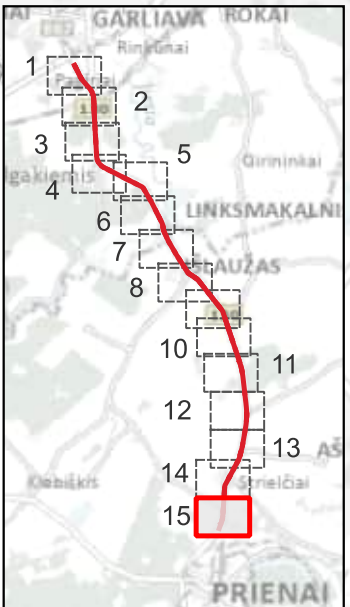
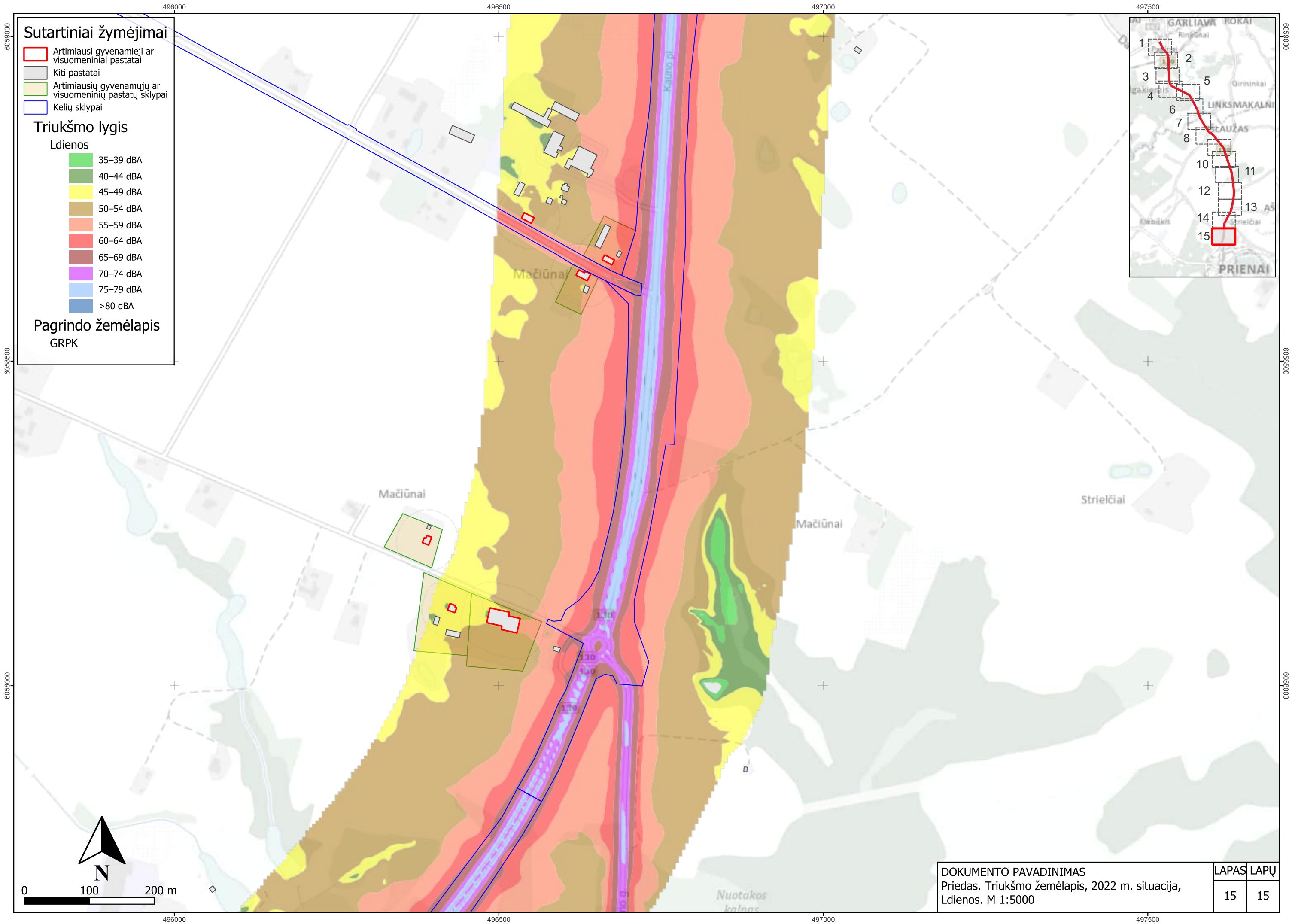

DOKUMENTO PAVADINIMAS
Priedas. Triukšmo žemėlapis, 2022 m. situacija,
Ldienenos. M 1:5000

LAPAS	LAPŲ
15	15

490500

491000

491500

492000

6075000

6075000

6074500

6074500

6074000

6074000

Sutartiniai žymėjimai

- Artimiausi gyvenamieji ar visuomeniniai pastatai
- Kiti pastatai
- Artimiausių gyvenamųjų ar visuomeninių pastatų sklypai
- Kelių sklypai

Triukšmo lygis

Lvakaro

- 35–39 dBA
- 40–44 dBA
- 45–49 dBA
- 50–54 dBA
- 55–59 dBA
- 60–64 dBA
- 65–69 dBA
- 70–74 dBA
- 75–79 dBA
- >80 dBA

Pagrindo žemėlapis

GRPK

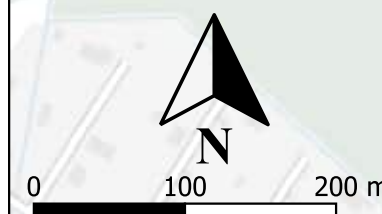
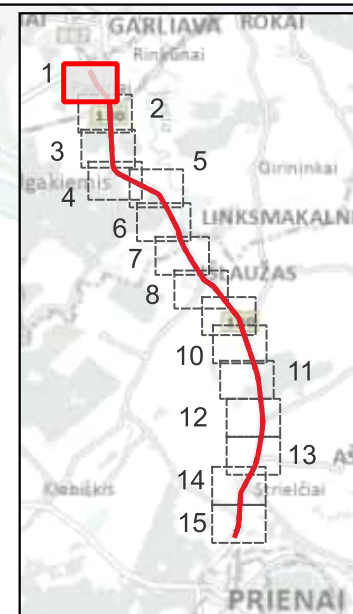

490500

491000

491500

492000

DOKUMENTO PAVADINIMAS		LAPAS	LAPŲ
Priedas. Triukšmo žemėlapis, 2022 m. situacija, Lvakaro. M 1:5000		1	15

491000

491500

492000

492500

Sutartiniai žymėjimai

- Artimiausi gyvenamieji ar visuomeniniai pastatai
- Kiti pastatai
- Artimiausių gyvenamųjų ar visuomeninių pastatų sklypai
- Kelių sklypai

Triukšmo lygis

Lvakaro

- 35–39 dBA
- 40–44 dBA
- 45–49 dBA
- 50–54 dBA
- 55–59 dBA
- 60–64 dBA
- 65–69 dBA
- 70–74 dBA
- 75–79 dBA
- >80 dBA

Pagrindo žemėlapis GRPK

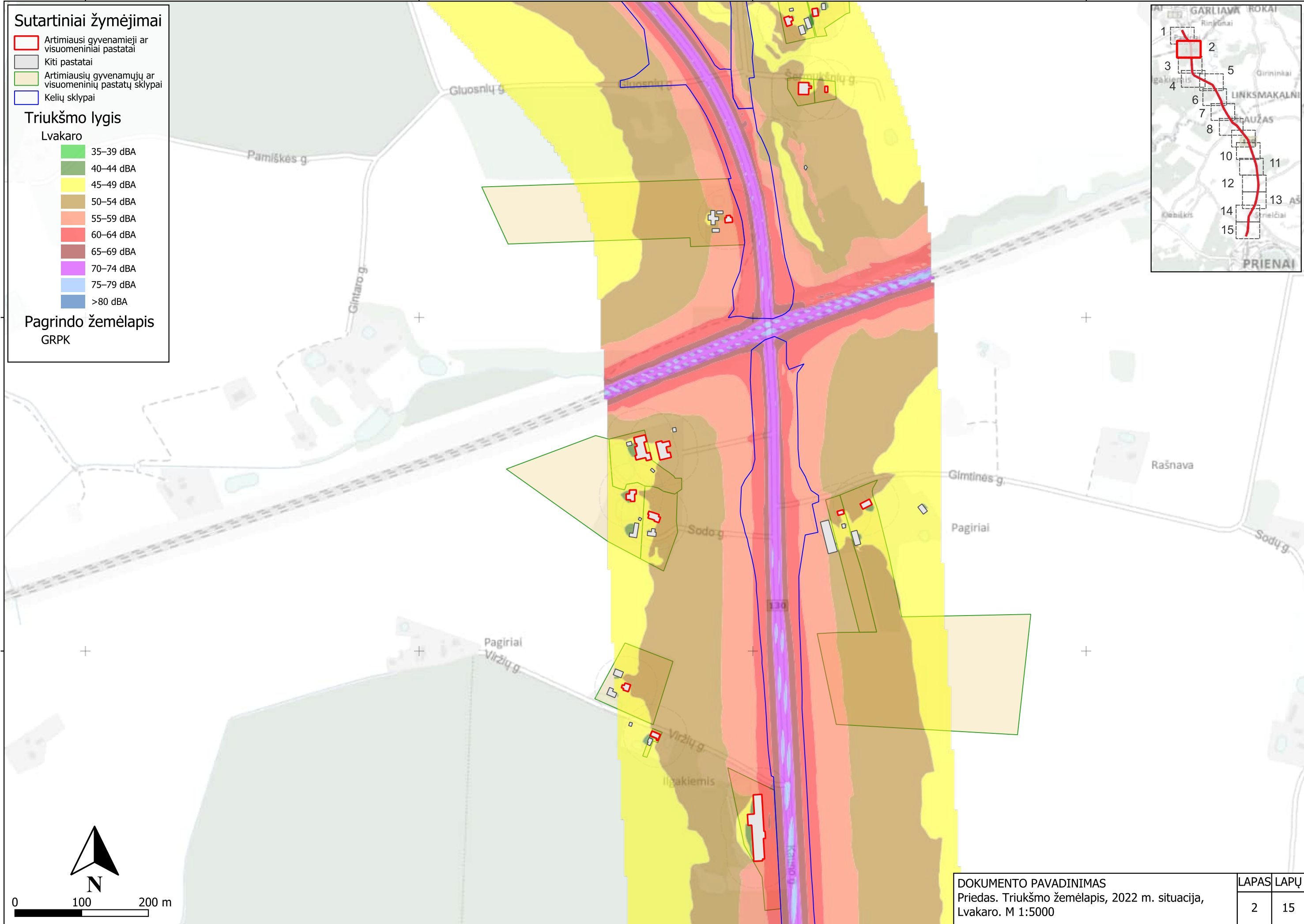
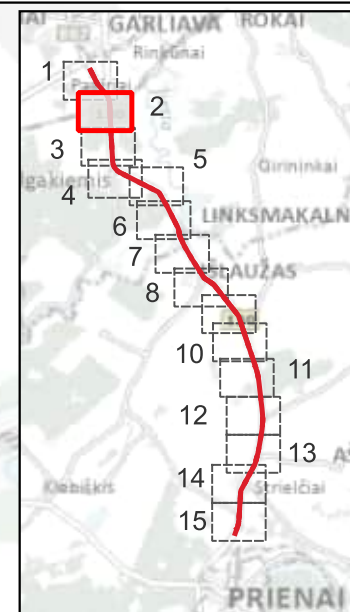

0 100 200 m

491000

491500

492000

492500

DOKUMENTO PAVADINIMAS
 Priedas. Triukšmo žemėlapis, 2022 m. situacija,
 Lvakaro. M 1:5000

LAPAS	LAPŲ
2	15



Sutartiniai žymėjimai

- Artimiausi gyvenamieji ar visuomeniniai pastatai
- Kiti pastatai
- Artimiausių gyvenamųjų ar visuomeninių pastatų sklypai
- Kelių sklypai

Triukšmo lygis

Lvakaro

- 35–39 dBA
- 40–44 dBA
- 45–49 dBA
- 50–54 dBA
- 55–59 dBA
- 60–64 dBA
- 65–69 dBA
- 70–74 dBA
- 75–79 dBA

Pagrindo žemėlapis

GRPK

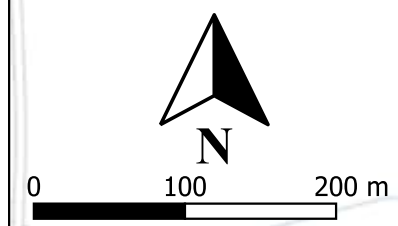
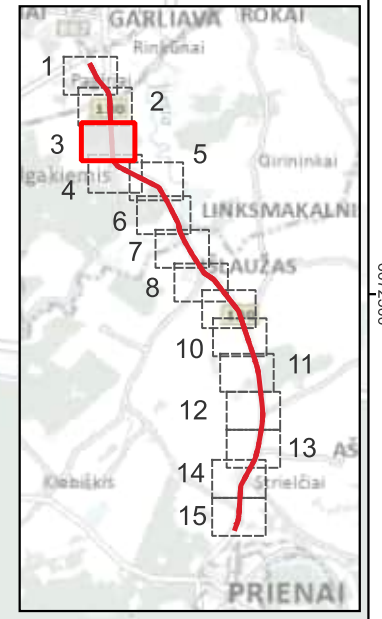

DOKUMENTO PAVADINIMAS Priedas. Triukšmo žemėlapis, 2022 m. situacija, Lvakaro. M 1:5000		LAPAS	LAPŲ
		3	15

Sutartiniai žymėjimai

- Artimiausi gyvenamieji ar visuomeniniai pastatai
- Kiti pastatai
- Artimiausių gyvenamųjų ar visuomeninių pastatų sklypai
- Kelių sklypai

Triukšmo lygis

- Lvakaro**
- 35–39 dBA
 - 40–44 dBA
 - 45–49 dBA
 - 50–54 dBA
 - 55–59 dBA
 - 60–64 dBA
 - 65–69 dBA
 - 70–74 dBA
 - 75–79 dBA

Pagrindo žemėlapis
GRPK

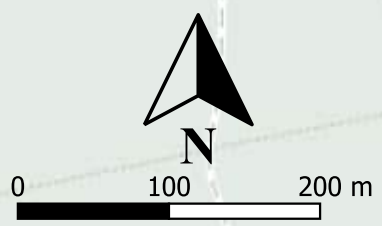
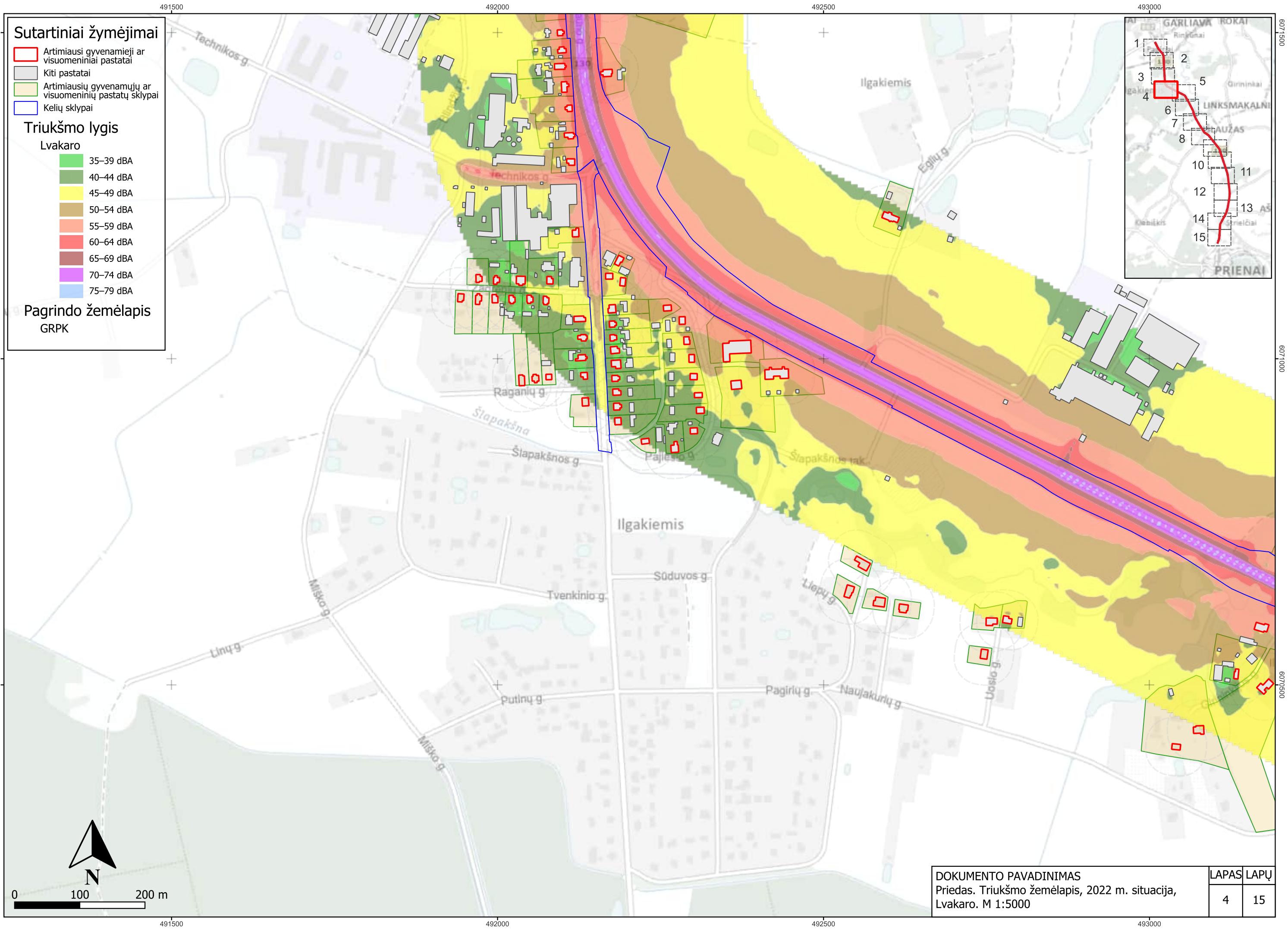
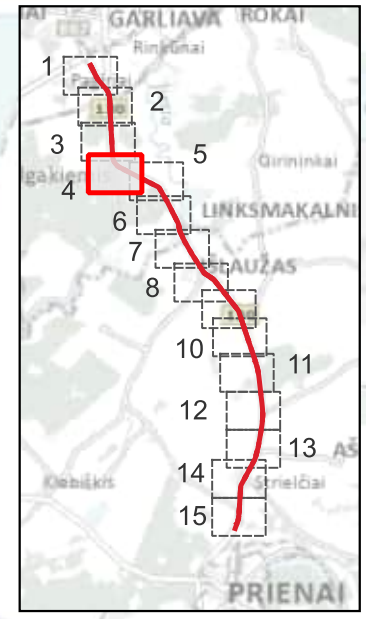

DOKUMENTO PAVADINIMAS		LAPAS	LAPŲ
Priedas. Triukšmo žemėlapis, 2022 m. situacija, Lvakaro. M 1:5000		4	15

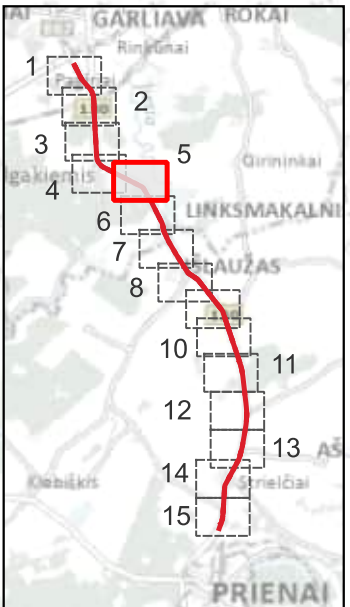
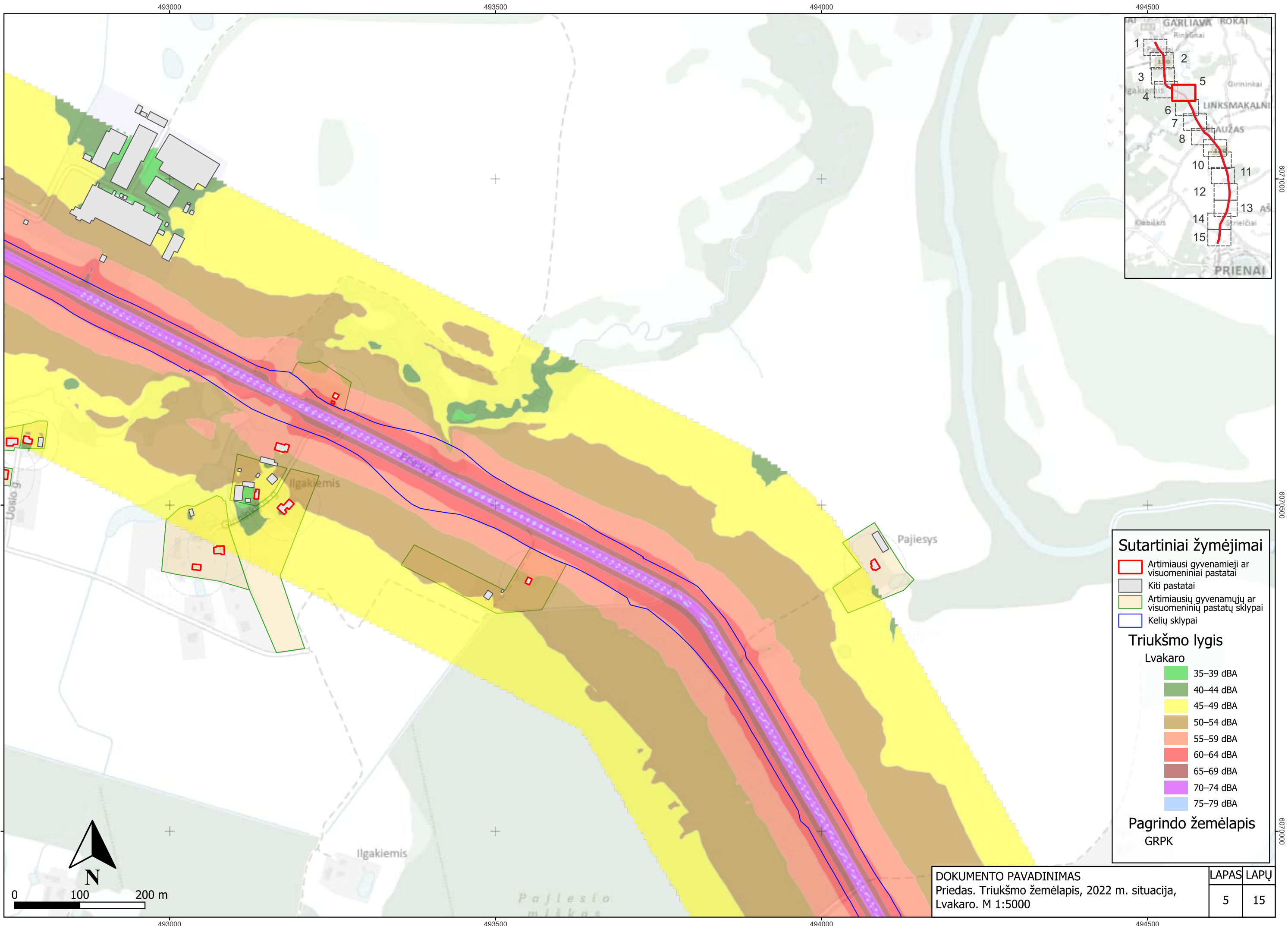

Sutartiniai žymėjimai

- Artimiausi gyvenamieji ar visuomeniniai pastatai
- Kiti pastatai
- Artimiausių gyvenamųjų ar visuomeninių pastatų sklypai
- Kelių sklypai

Triukšmo lygis

Lvakaro

- 35–39 dBA
- 40–44 dBA
- 45–49 dBA
- 50–54 dBA
- 55–59 dBA
- 60–64 dBA
- 65–69 dBA
- 70–74 dBA
- 75–79 dBA

Pagrindo žemėlapis
GRPK

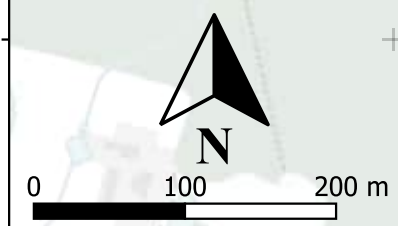

DOKUMENTO PAVADINIMAS
Priedas. Triukšmo žemėlapis, 2022 m. situacija,
Lvakaro. M 1:5000

LAPAS	LAPŲ
5	15

493000 493500 494000 494500

6071000 6070500 6070000

6071000 6070500 6070000

493000 493500 494000 494500

Sutartiniai žymėjimai

- Artimiausi gyvenamieji ar visuomeniniai pastatai
- Kiti pastatai
- Artimiausių gyvenamųjų ar visuomeninių pastatų sklypai
- Kelių sklypai

Triukšmo lygis

- Lvakaro**
- 35–39 dBA
 - 40–44 dBA
 - 45–49 dBA
 - 50–54 dBA
 - 55–59 dBA
 - 60–64 dBA
 - 65–69 dBA
 - 70–74 dBA
 - 75–79 dBA
 - >80 dBA

Pagrindo žemėlapis
GRPK

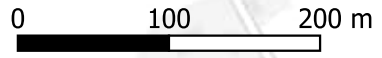
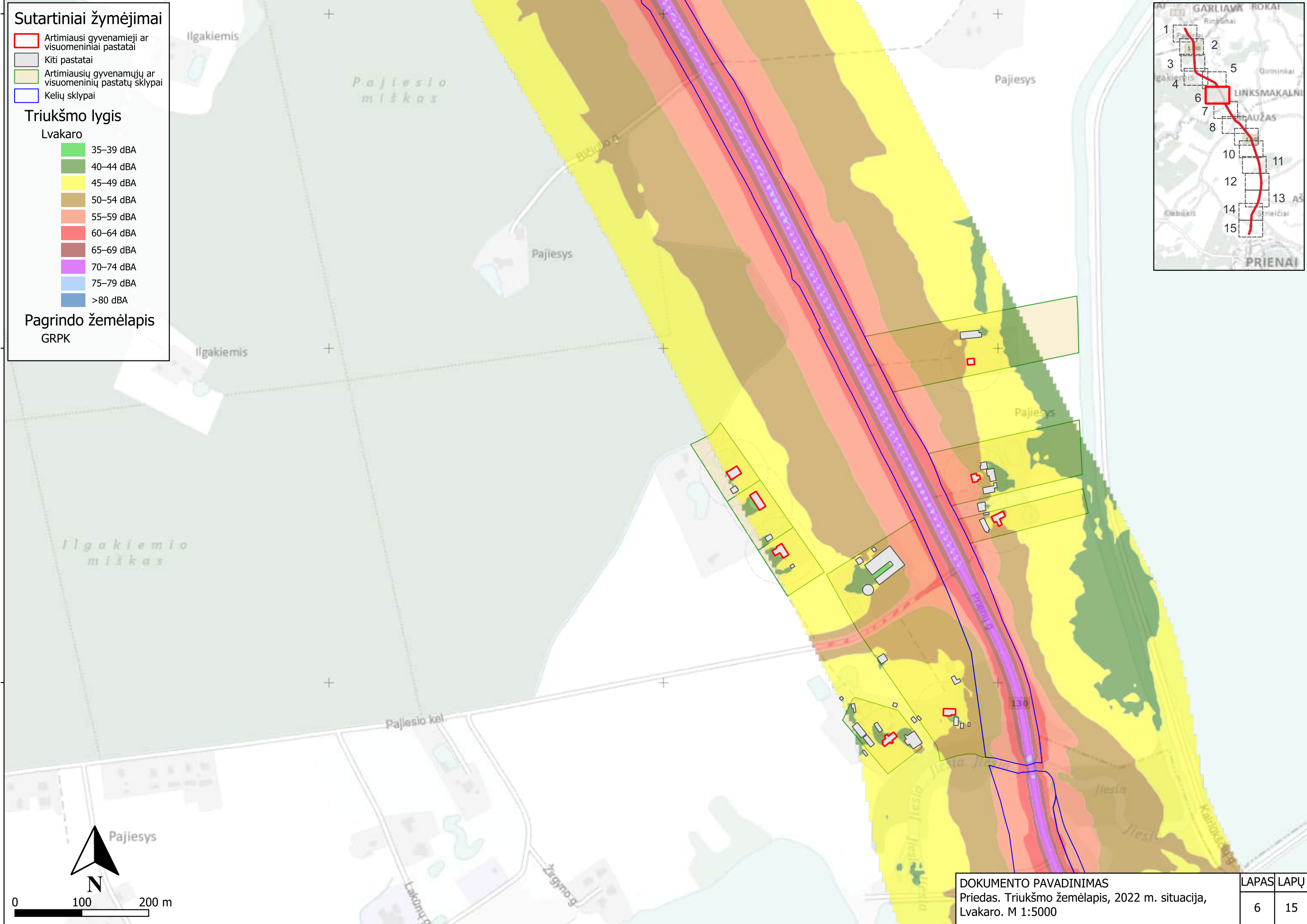
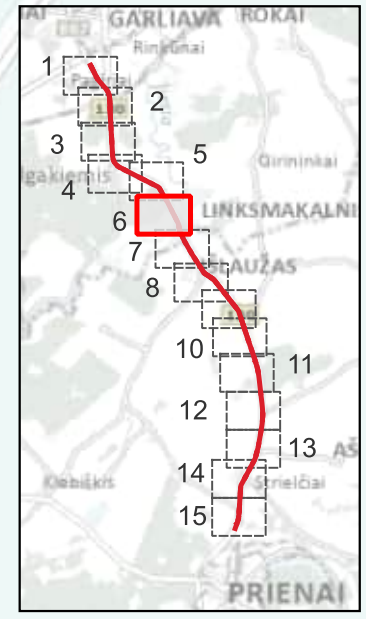

DOKUMENTO PAVADINIMAS
Priedas. Triukšmo žemėlapis, 2022 m. situacija,
Lvakaro. M 1:5000

LAPAS	LAPŲ
6	15

493500 494000 494500

6070000 6069500 6069000

0000200 0056900 0006900

493500 494000 494500

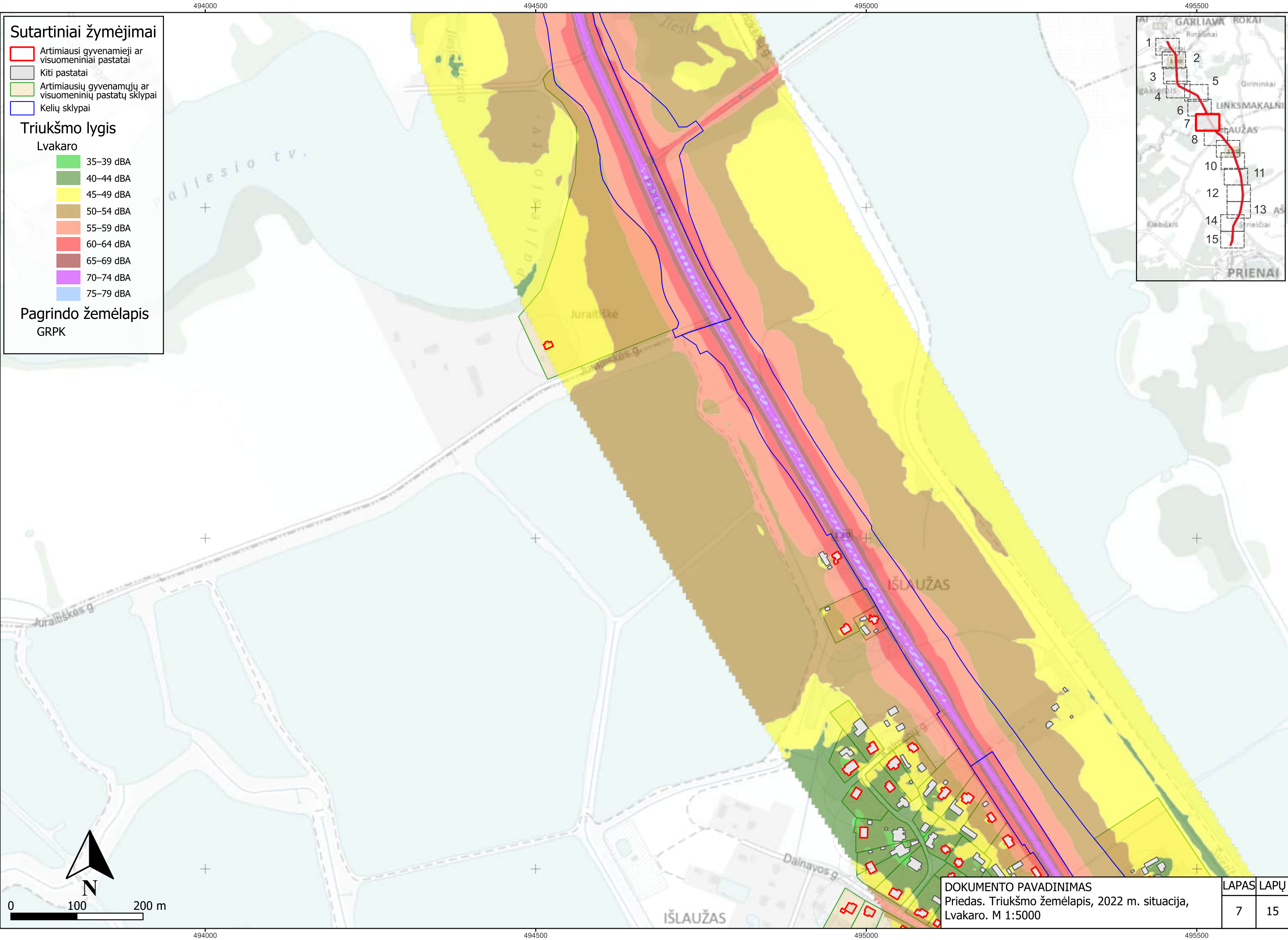

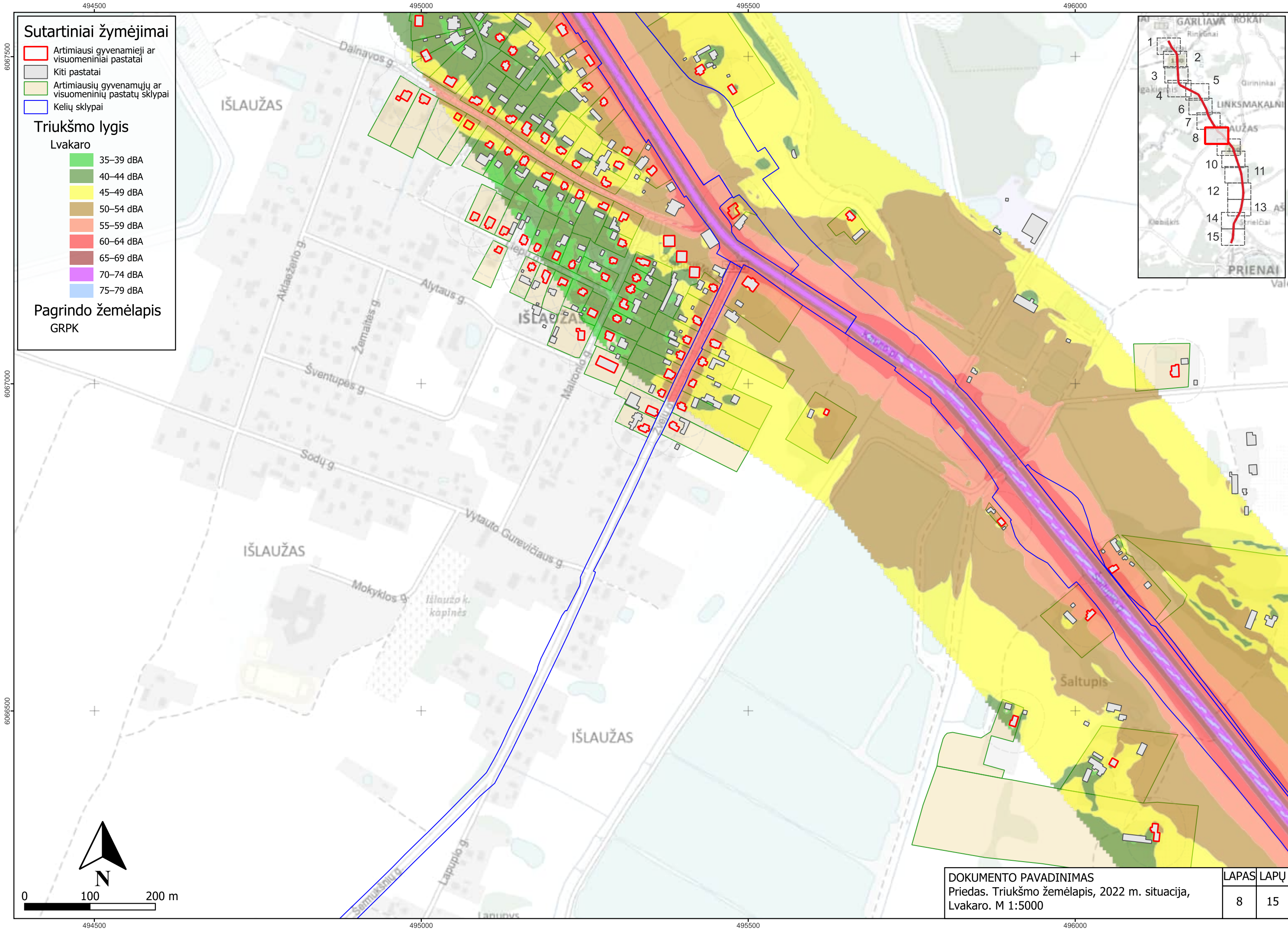

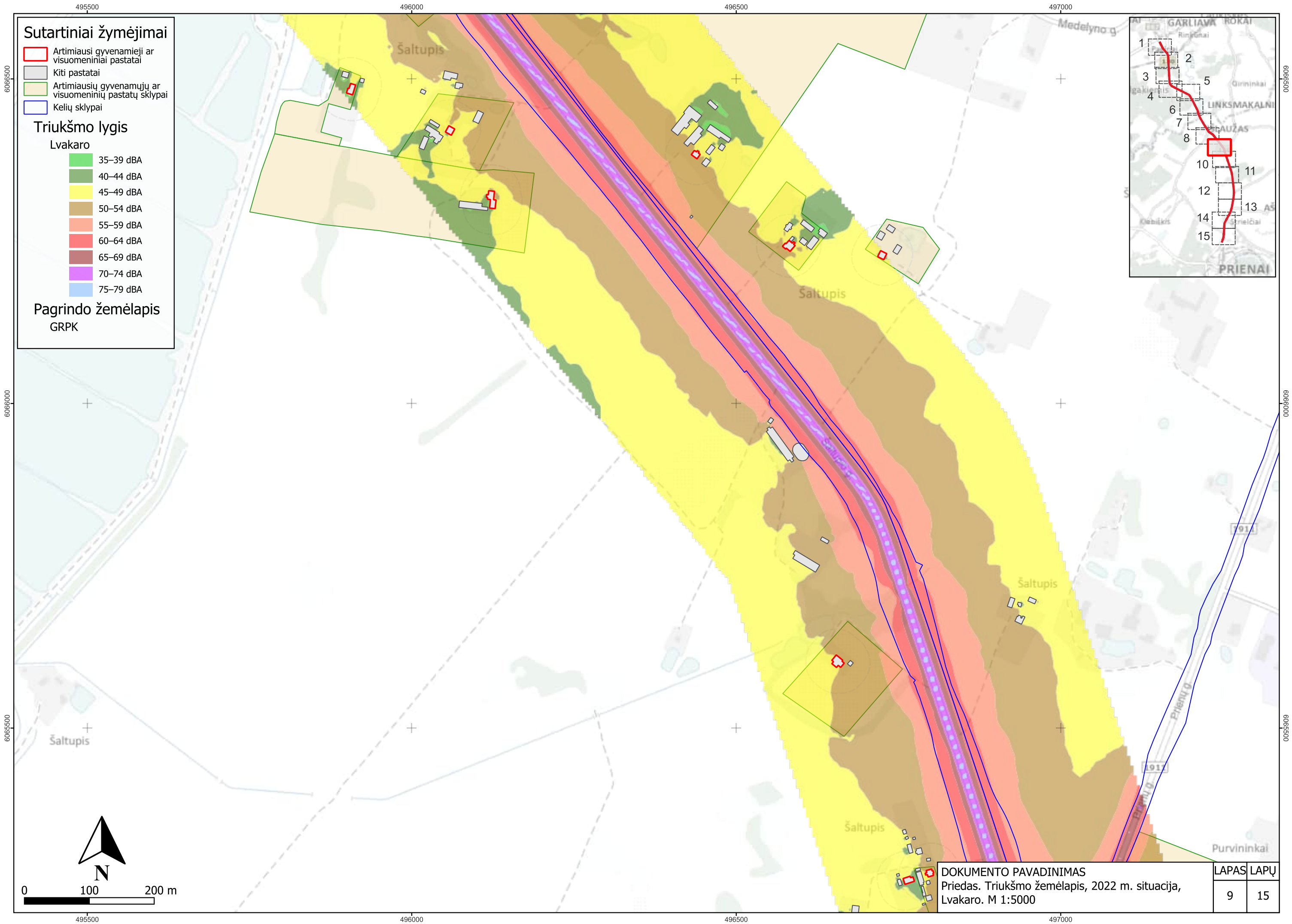

Sutartiniai žymėjimai

- Artimiausi gyvenamieji ar visuomeniniai pastatai
- Kiti pastatai
- Artimiausių gyvenamųjų ar visuomeninių pastatų sklypai
- Kelių sklypai

Triukšmo lygis

- Lvakaro
- 35–39 dBA
 - 40–44 dBA
 - 45–49 dBA
 - 50–54 dBA
 - 55–59 dBA
 - 60–64 dBA
 - 65–69 dBA
 - 70–74 dBA
 - 75–79 dBA

Pagrindo žemėlapis
GRPK

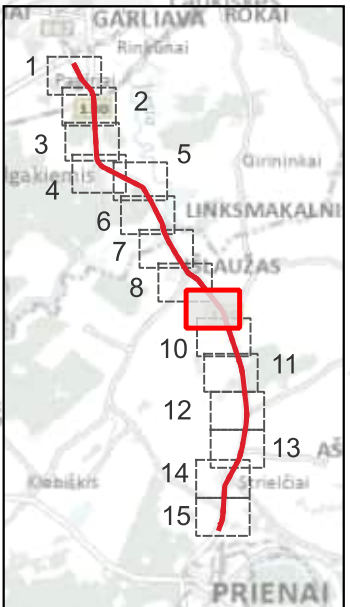

DOKUMENTO PAVADINIMAS
Priedas. Triukšmo žemėlapis, 2022 m. situacija,
Lvakaro. M 1:5000

LAPAS	LAPŲ
9	15

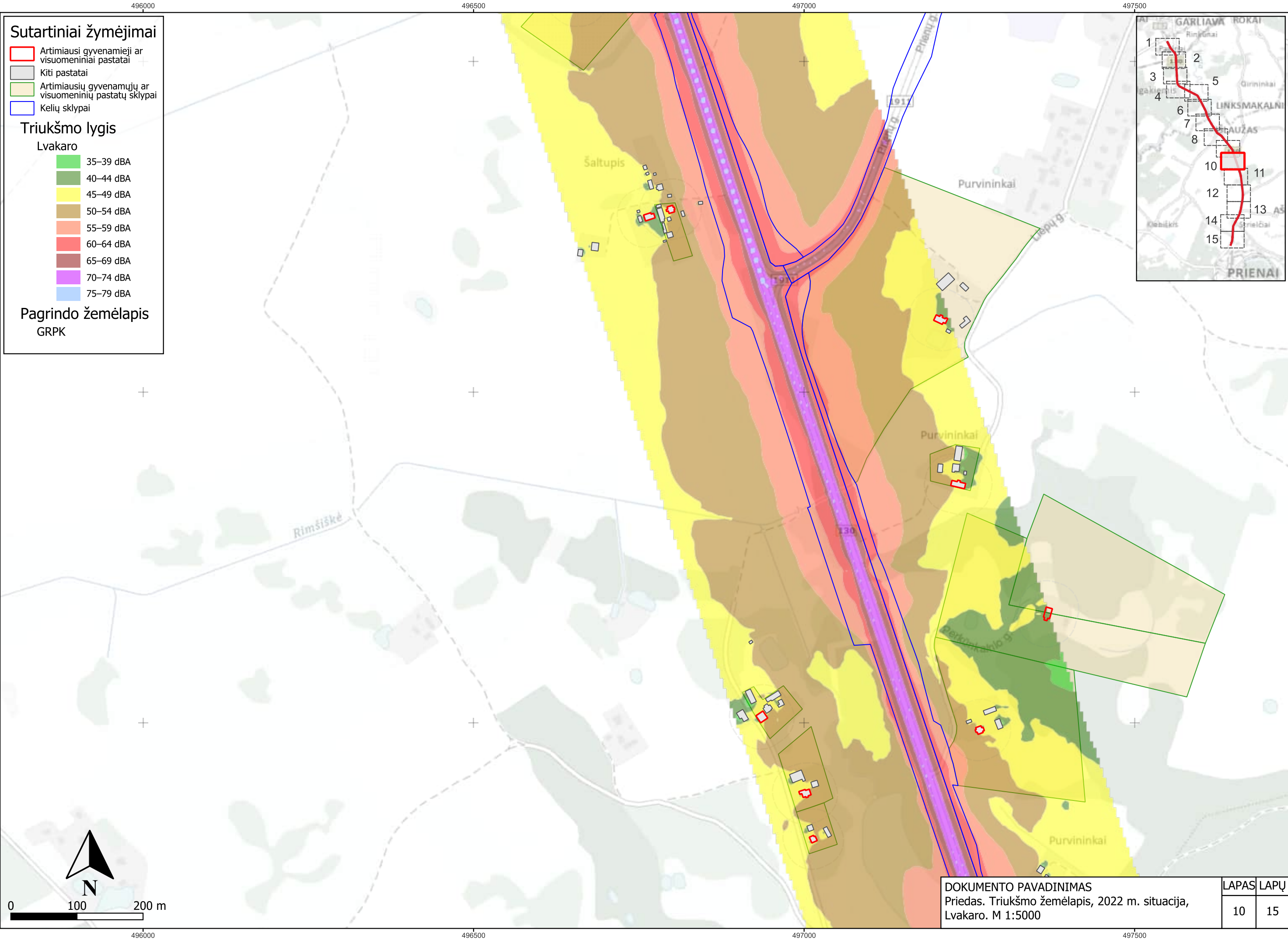

Sutartiniai žymėjimai

- Artimiausi gyvenamieji ar visuomeniniai pastatai
- Kiti pastatai
- Artimiausių gyvenamųjų ar visuomeninių pastatų sklypai
- Kelių sklypai

Triukšmo lygis

Lvakaro

- 35–39 dBA
- 40–44 dBA
- 45–49 dBA
- 50–54 dBA
- 55–59 dBA
- 60–64 dBA
- 65–69 dBA
- 70–74 dBA
- 75–79 dBA

Pagrindo žemėlapis

GRPK

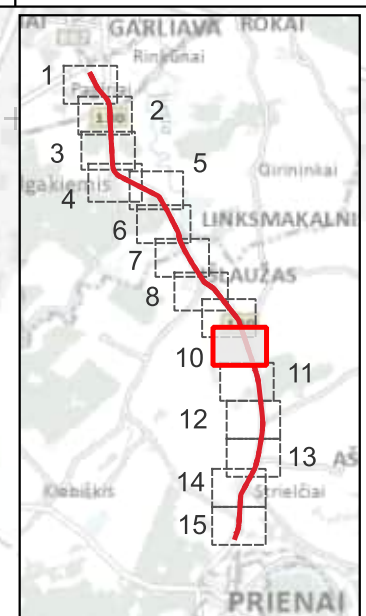



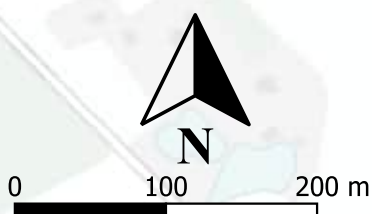

DOKUMENTO PAVADINIMAS
 Priedas. Triukšmo žemėlapis, 2022 m. situacija,
 Lvakaro. M 1:5000









LAPAS	LAPŲ
10	15



Sutartiniai žymėjimai

-  Artimiausi gyvenamieji ar visuomeniniai pastatai
-  Kiti pastatai
-  Artimiausių gyvenamųjų ar visuomeninių pastatų sklypai
-  Kelių sklypai

Triukšmo lygis
Lvakaro

-  35–39 dBA
-  40–44 dBA
-  45–49 dBA
-  50–54 dBA
-  55–59 dBA
-  60–64 dBA
-  65–69 dBA
-  70–74 dBA
-  75–79 dBA

Pagrindo žemėlapis
GRPK

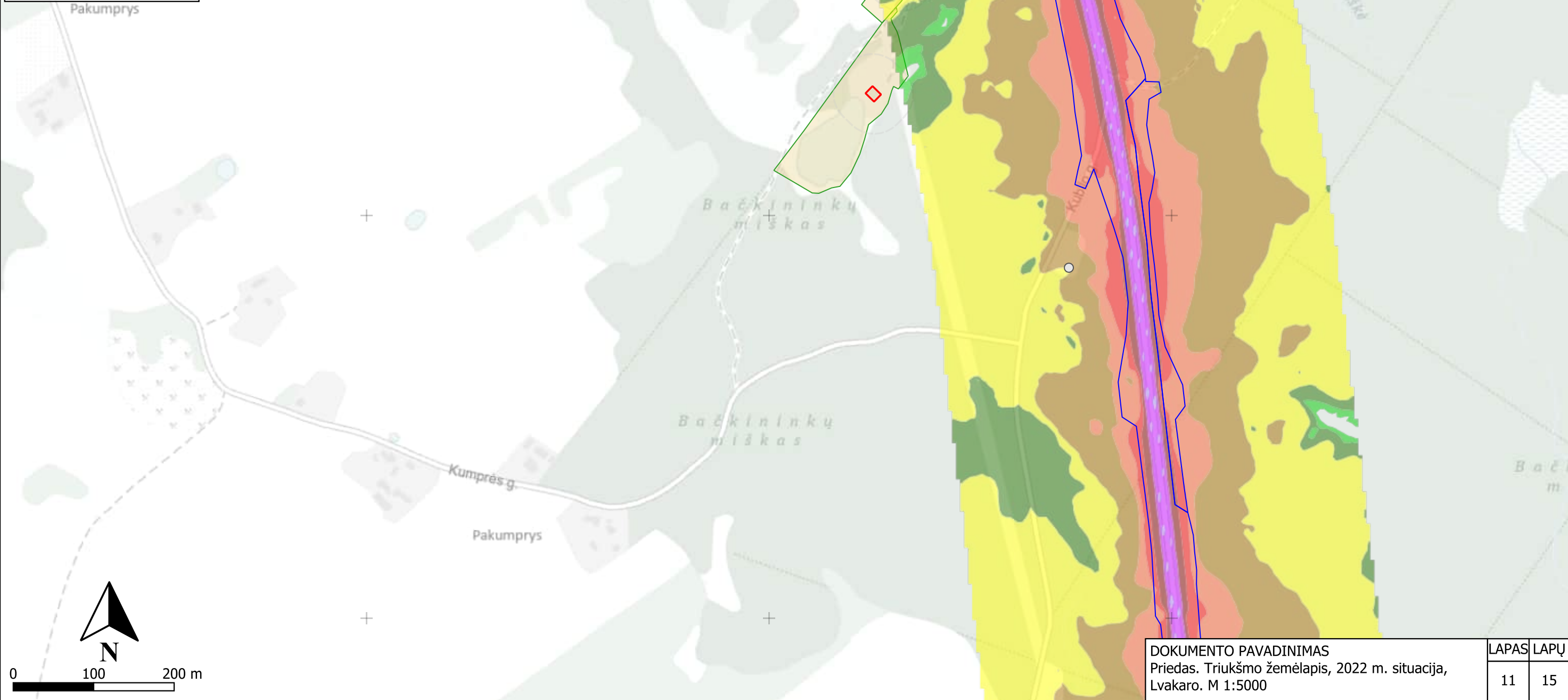
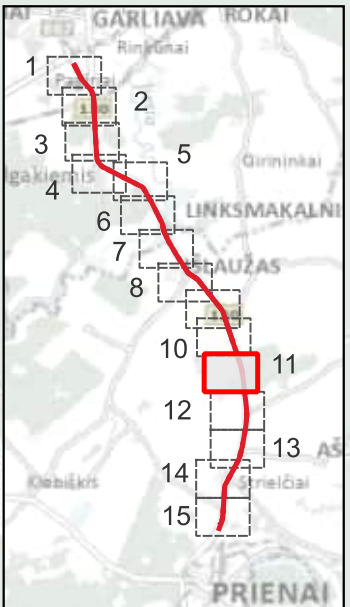

DOKUMENTO PAVADINIMAS
Priedas. Triukšmo žemėlapis, 2022 m. situacija,
Lvakaro. M 1:5000

LAPAS	LAPŲ
11	15

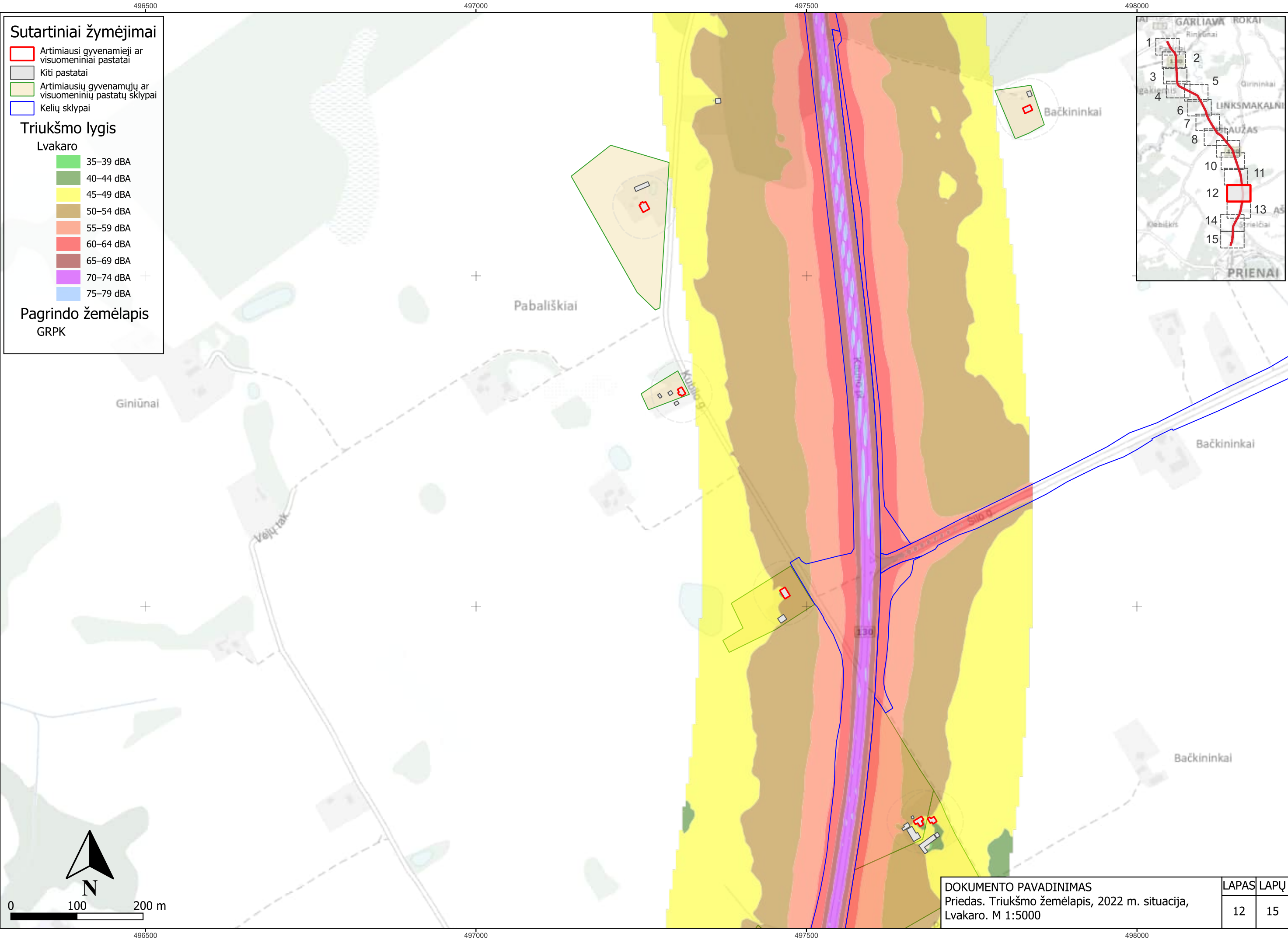

Sutartiniai žymėjimai

- Artimiausi gyvenamieji ar visuomeniniai pastatai
- Kiti pastatai
- Artimiausių gyvenamųjų ar visuomeninių pastatų sklypai
- Kelių sklypai

Triukšmo lygis

Lvakaro

- 35–39 dBA
- 40–44 dBA
- 45–49 dBA
- 50–54 dBA
- 55–59 dBA
- 60–64 dBA
- 65–69 dBA
- 70–74 dBA
- 75–79 dBA

Pagrindo žemėlapis

GRPK

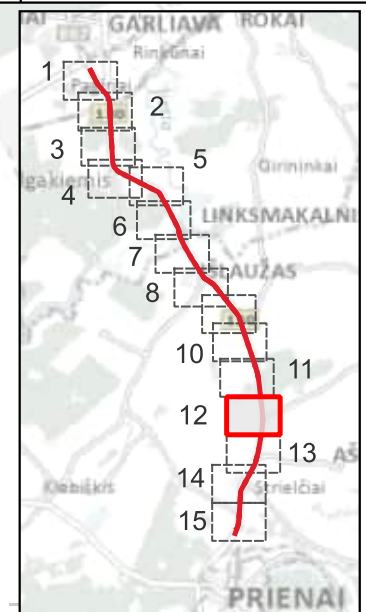

6062500

6062000

6062500

6062000



0 100 200 m

DOKUMENTO PAVADINIMAS
 Priedas. Triukšmo žemėlapis, 2022 m. situacija,
 Lvakaro. M 1:5000

LAPAS	LAPŲ
12	15

496500

497000

497500

498000

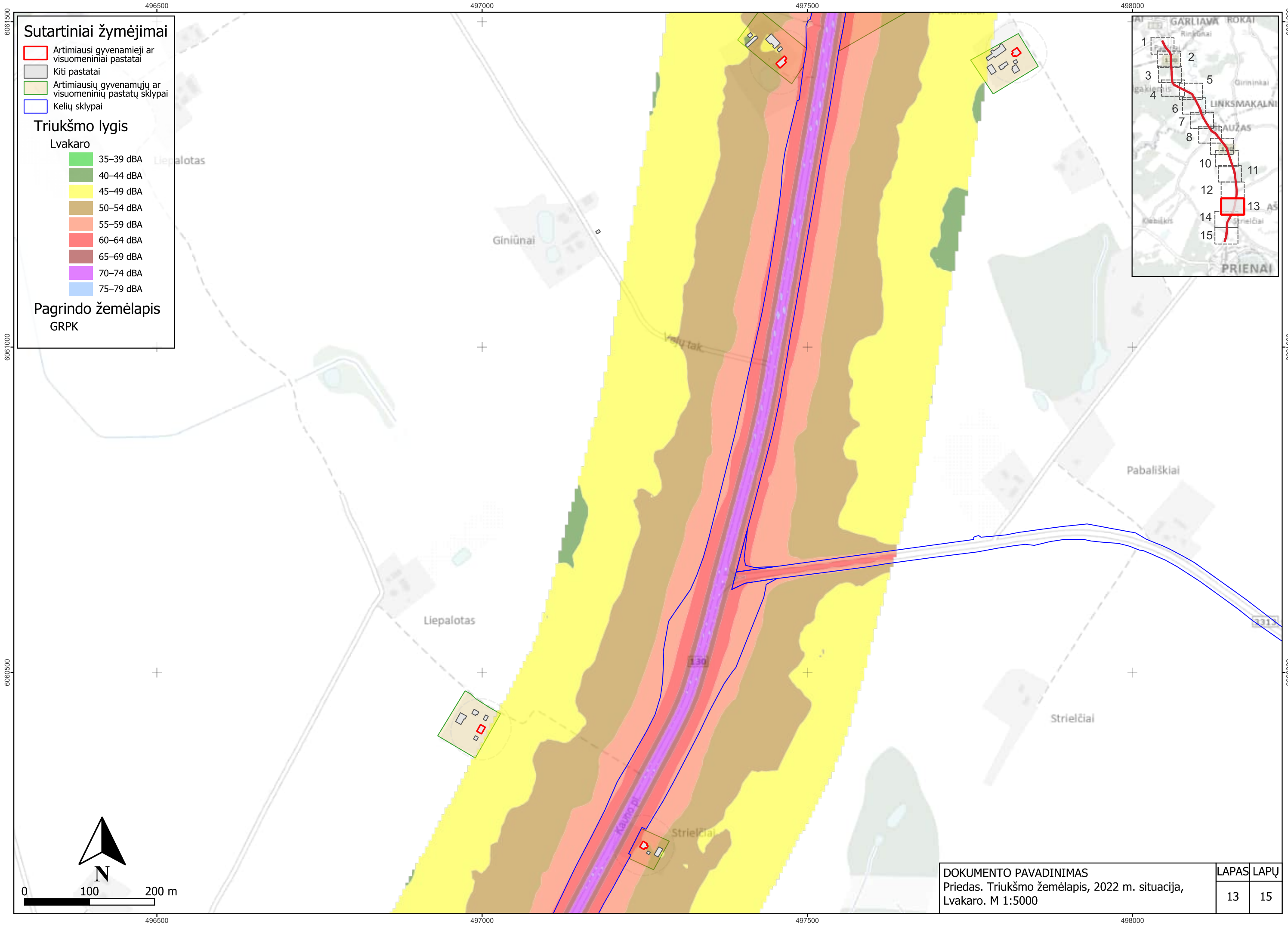

Sutartiniai žymėjimai

- Artimiausi gyvenamieji ar visuomeniniai pastatai
- Kiti pastatai
- Artimiausių gyvenamųjų ar visuomeninių pastatų sklypai
- Kelių sklypai

Triukšmo lygis

Lvakaro





- 35–39 dBA
- 40–44 dBA
- 45–49 dBA
- 50–54 dBA
- 55–59 dBA
- 60–64 dBA
- 65–69 dBA
- 70–74 dBA
- 75–79 dBA

Pagrindo žemėlapis
GRPK

DOKUMENTO PAVADINIMAS
Priedas. Triukšmo žemėlapis, 2022 m. situacija,
Lvakaro. M 1:5000

LAPAS	LAPŲ
13	15

Sutartiniai žymėjimai

-  Artimiausi gyvenamieji ar visuomeniniai pastatai
-  Kiti pastatai
-  Artimiausių gyvenamųjų ar visuomeninių pastatų sklypai
-  Kelių sklypai

Triukšmo lygis

Lvakaro

-  35–39 dBA
-  40–44 dBA
-  45–49 dBA
-  50–54 dBA
-  55–59 dBA
-  60–64 dBA
-  65–69 dBA
-  70–74 dBA
-  75–79 dBA

Pagrindo žemėlapis
GRPK

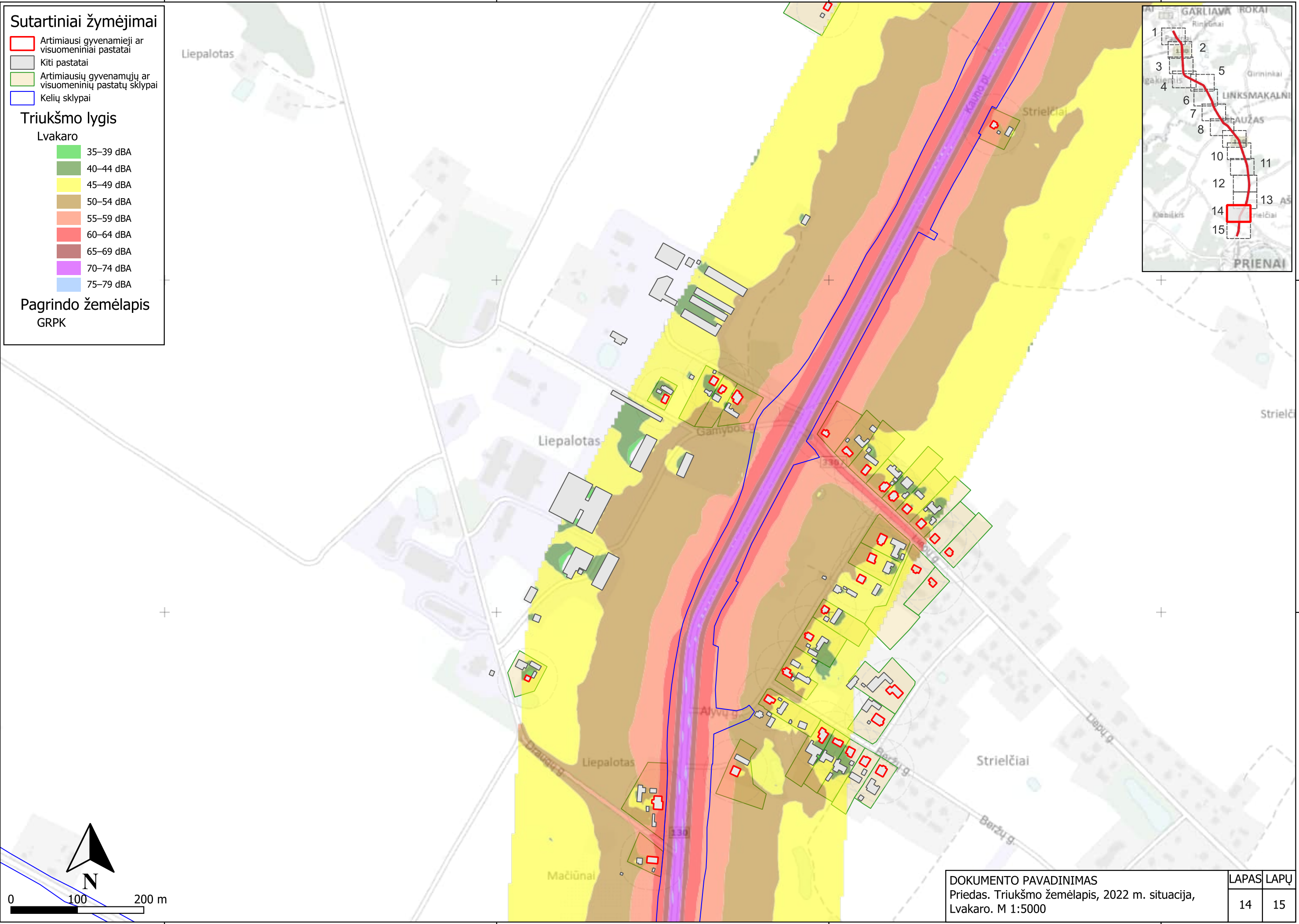
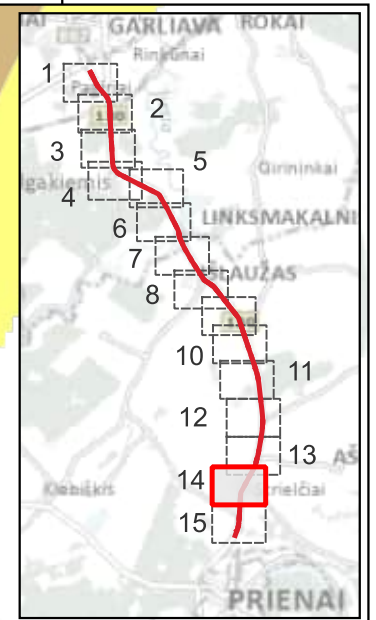

DOKUMENTO PAVADINIMAS Priedas. Triukšmo žemėlapis, 2022 m. situacija, Lvakaro. M 1:5000	LAPAS	LAPŲ
	14	15

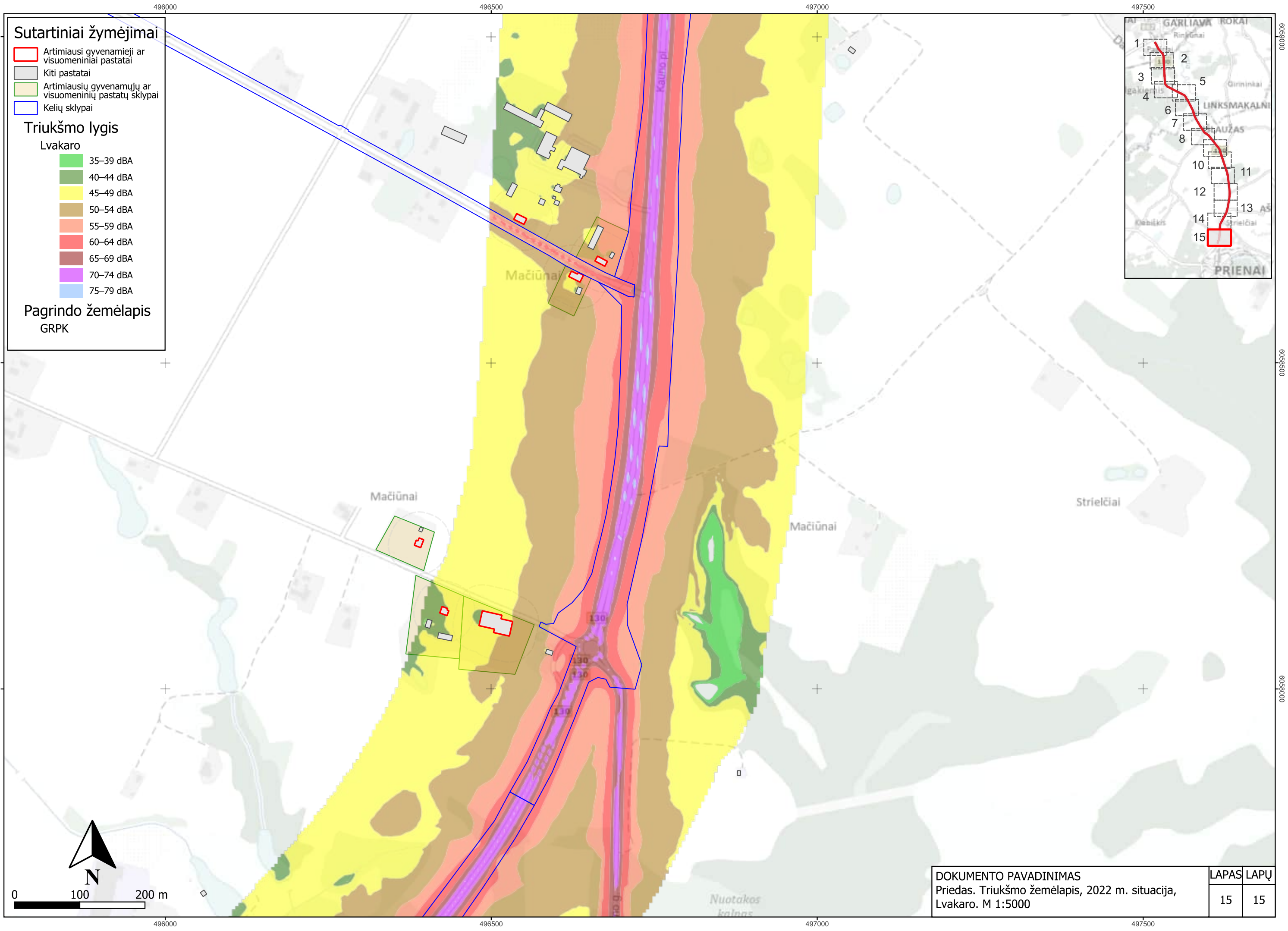

Sutartiniai žymėjimai

- Artimiausi gyvenamieji ar visuomeniniai pastatai
- Kiti pastatai
- Artimiausių gyvenamųjų ar visuomeninių pastatų sklypai
- Kelių sklypai

Triukšmo lygis

- Lvakaro**
- 35–39 dBA
 - 40–44 dBA
 - 45–49 dBA
 - 50–54 dBA
 - 55–59 dBA
 - 60–64 dBA
 - 65–69 dBA
 - 70–74 dBA
 - 75–79 dBA

Pagrindo žemėlapis
GRPK

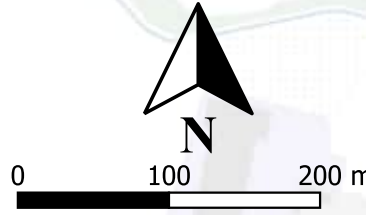
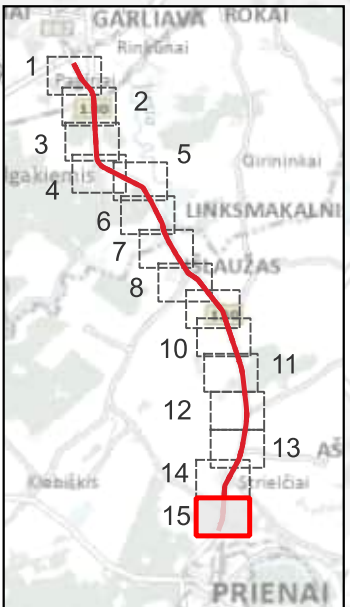

DOKUMENTO PAVADINIMAS
Priedas. Triukšmo žemėlapis, 2022 m. situacija,
Lvakaro. M 1:5000

LAPAS	LAPŲ
15	15

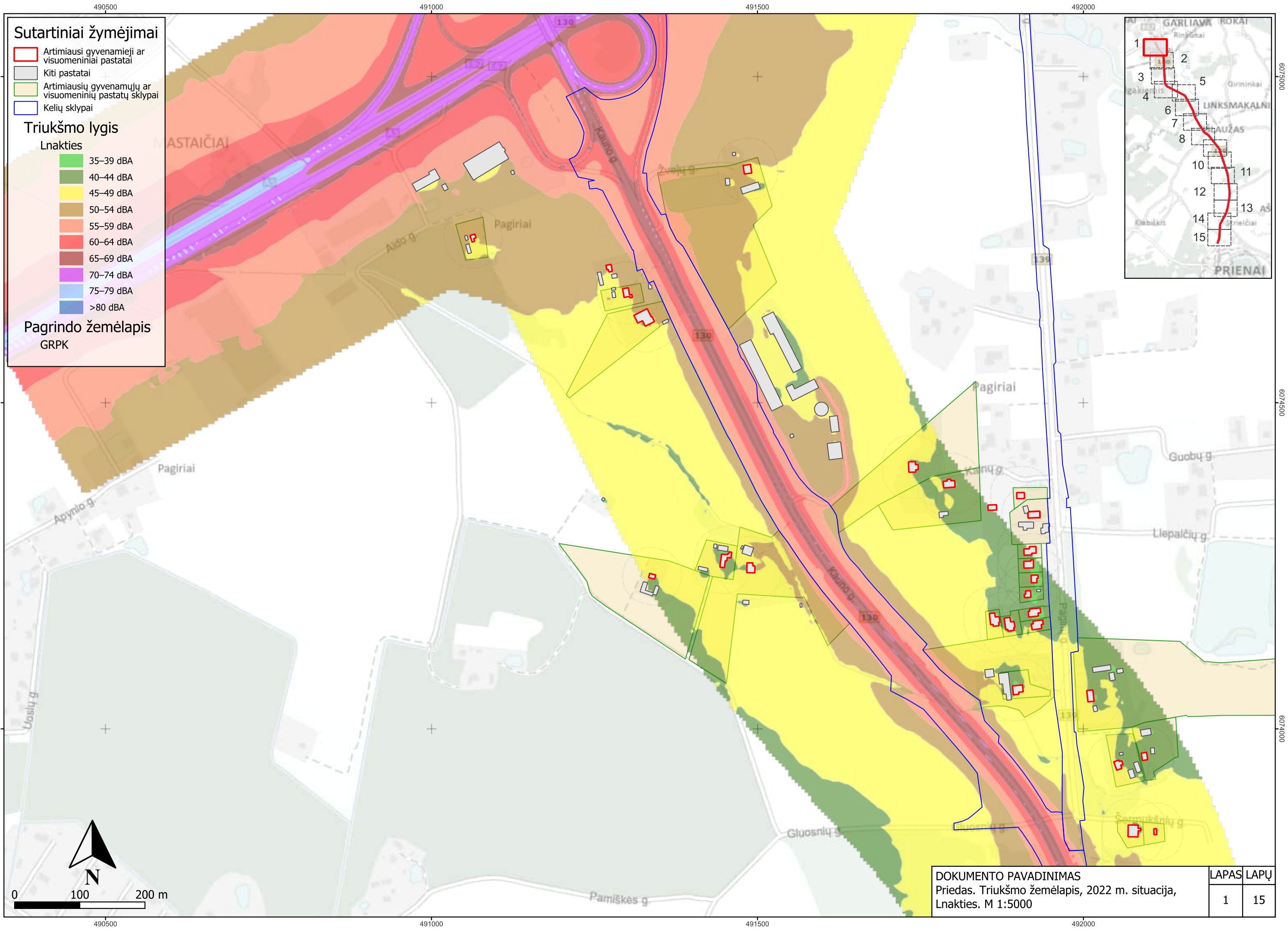

Sutartiniai žymėjimai

- Artimiausi gyvenamieji ar visuomeniniai pastatai
- Kiti pastatai
- Artimiausių gyvenamųjų ar visuomeninių pastatų sklypai
- Kelių sklypai

Triukšmo lygis

- Lnakties**
- 35–39 dBA
 - 40–44 dBA
 - 45–49 dBA
 - 50–54 dBA
 - 55–59 dBA
 - 60–64 dBA
 - 65–69 dBA
 - 70–74 dBA
 - 75–79 dBA
 - >80 dBA

Pagrindo žemėlapis
GRPK

491000

491500

492000

492500

Sutartiniai žymėjimai

- Artimiausi gyvenamieji ar visuomeniniai pastatai
- Kiti pastatai
- Artimiausių gyvenamųjų ar visuomeninių pastatų sklypai
- Kelių sklypai

Triukšmo lygis

Lnakties

- 35–39 dBA
- 40–44 dBA
- 45–49 dBA
- 50–54 dBA
- 55–59 dBA
- 60–64 dBA
- 65–69 dBA
- 70–74 dBA
- 75–79 dBA
- >80 dBA

Pagrindo žemėlapis GRPK

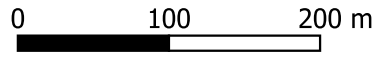
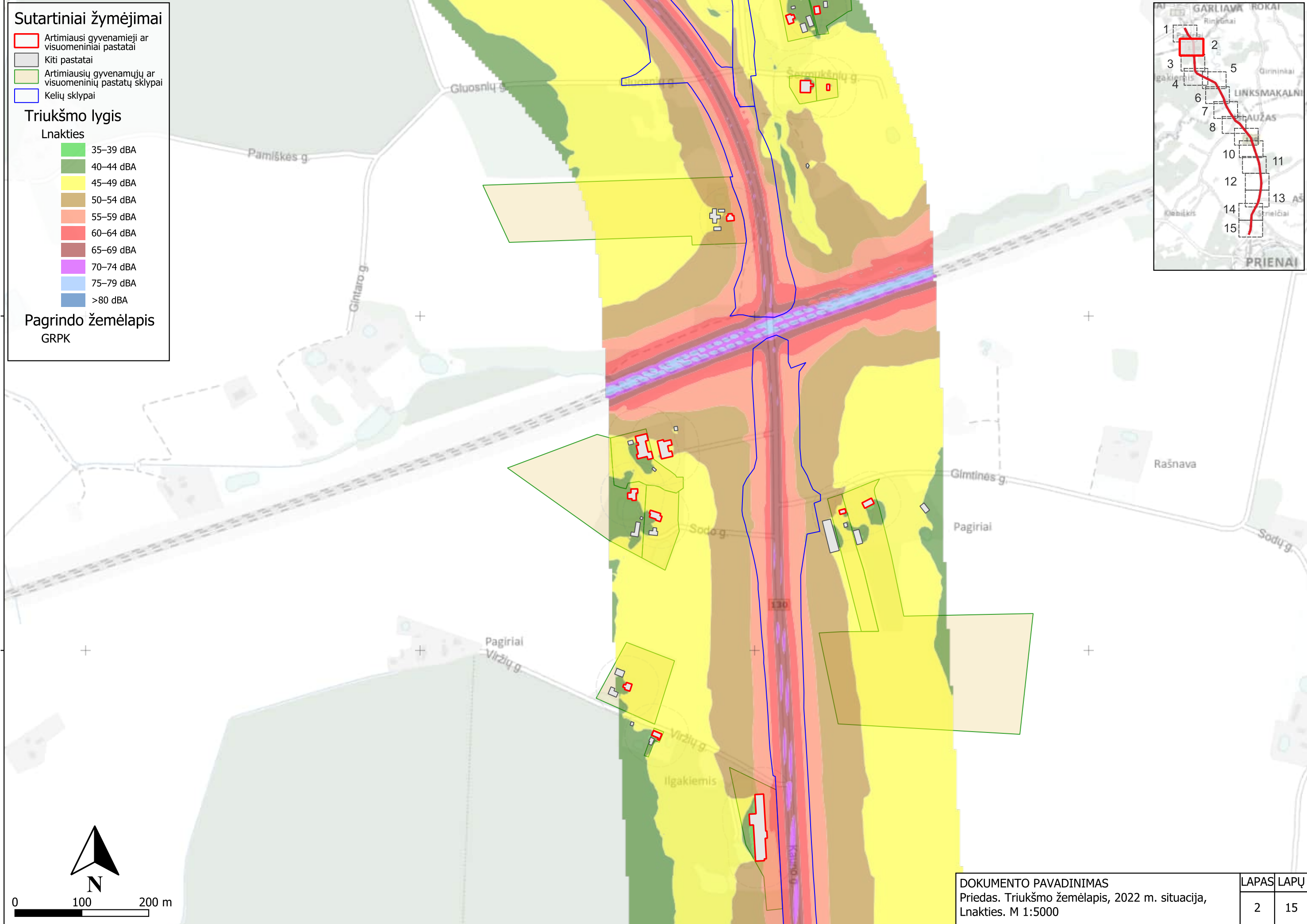
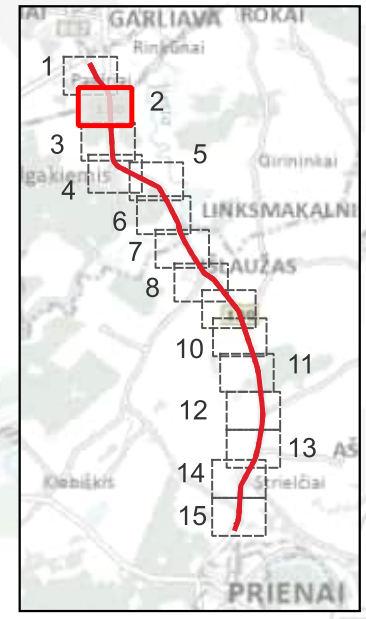

DOKUMENTO PAVADINIMAS
 Priedas. Triukšmo žemėlapis, 2022 m. situacija,
 Lnakties. M 1:5000

LAPAS	LAPŲ
2	15

491000

491500

492000

492500

6073500

6073000

6073500

6073000

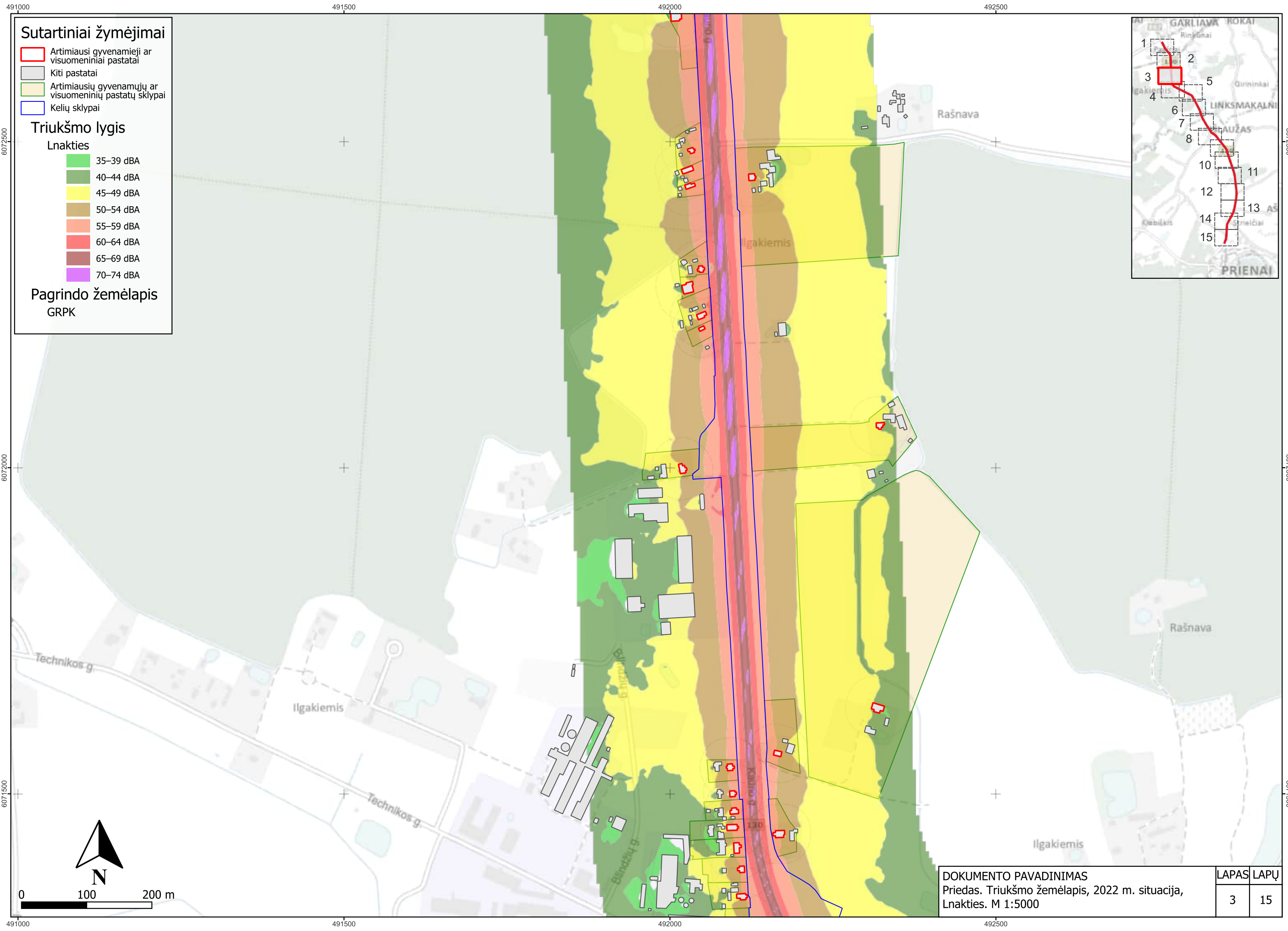

Sutartiniai žymėjimai

- Artimiausi gyvenamieji ar visuomeniniai pastatai
- Kiti pastatai
- Artimiausių gyvenamųjų ar visuomeninių pastatų sklypai
- Kelių sklypai

Triukšmo lygis

Lnakties

- 35–39 dBA
- 40–44 dBA
- 45–49 dBA
- 50–54 dBA
- 55–59 dBA
- 60–64 dBA
- 65–69 dBA
- 70–74 dBA

Pagrindo žemėlapis
GRPK

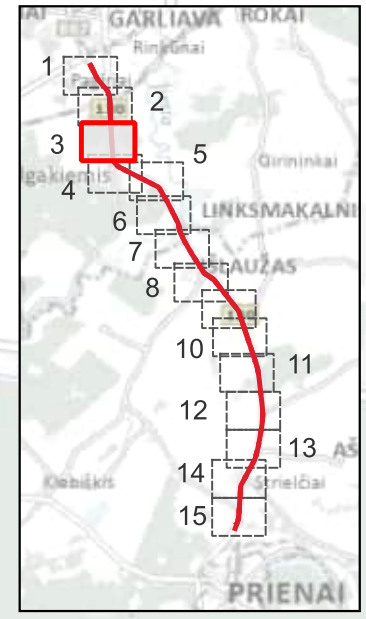

DOKUMENTO PAVADINIMAS
Priedas. Triukšmo žemėlapis, 2022 m. situacija,
Lnakties. M 1:5000

LAPAS	LAPŲ
3	15

Sutartiniai žymėjimai

- Artimiausi gyvenamieji ar visuomeniniai pastatai
- Kiti pastatai
- Artimiausių gyvenamųjų ar visuomeninių pastatų sklypai
- Kelių sklypai

Triukšmo lygis

Lnakties

- 35–39 dBA
- 40–44 dBA
- 45–49 dBA
- 50–54 dBA
- 55–59 dBA
- 60–64 dBA
- 65–69 dBA
- 70–74 dBA

Pagrindo žemėlapis
GRPK

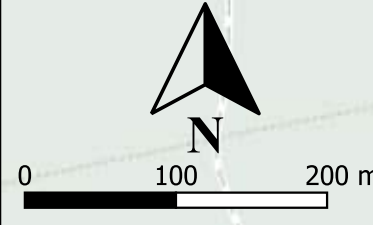
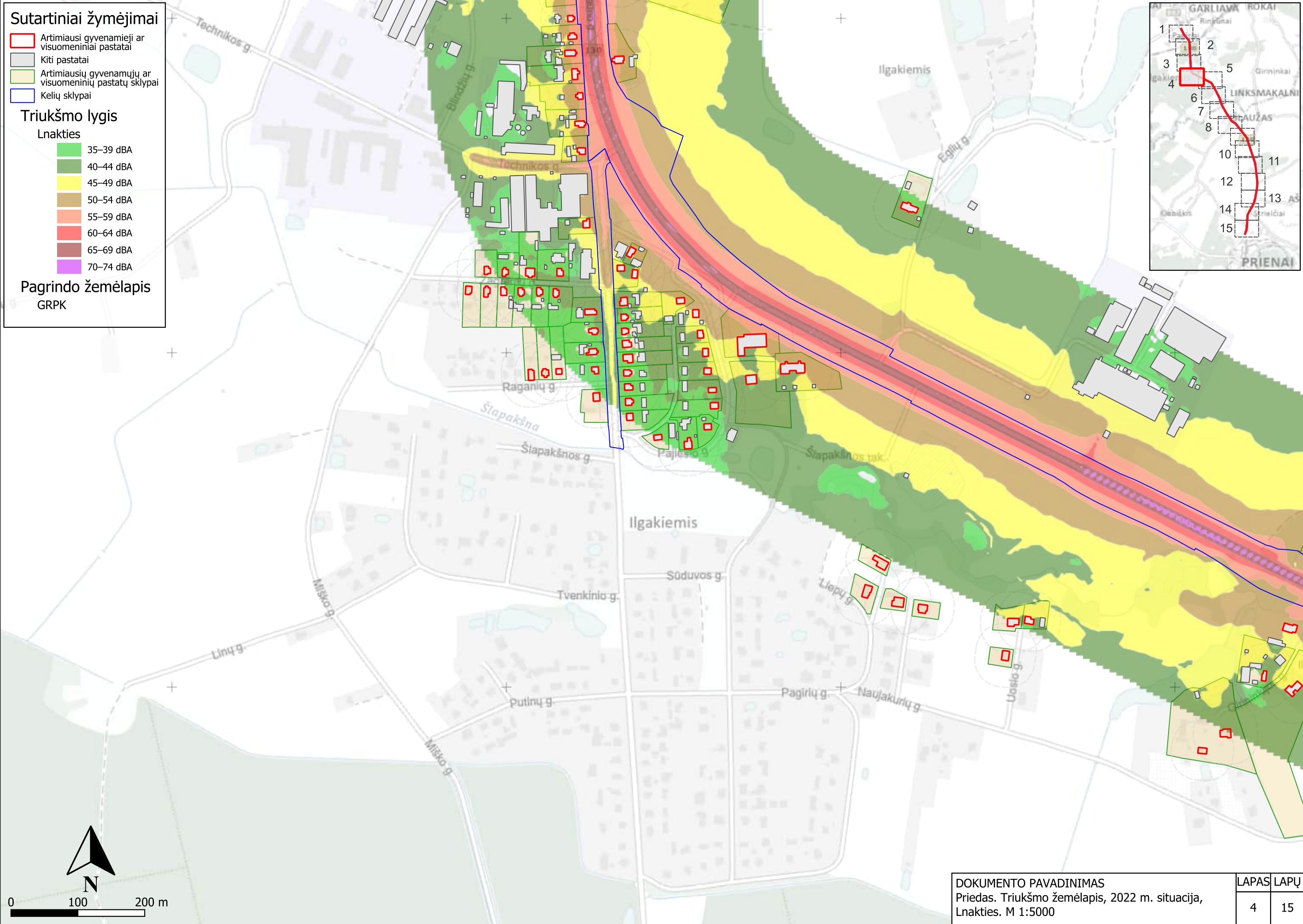
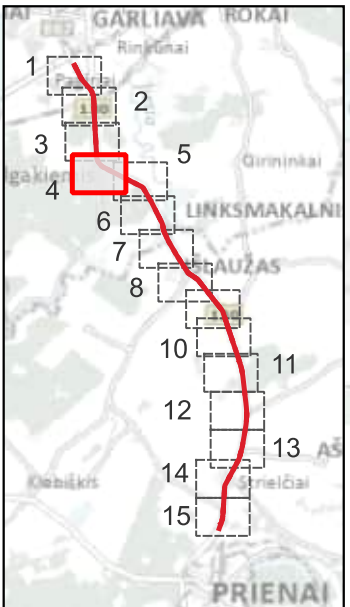

DOKUMENTO PAVADINIMAS		LAPAS	LAPŲ
Priedas. Triukšmo žemėlapis, 2022 m. situacija, Lnakties. M 1:5000		4	15

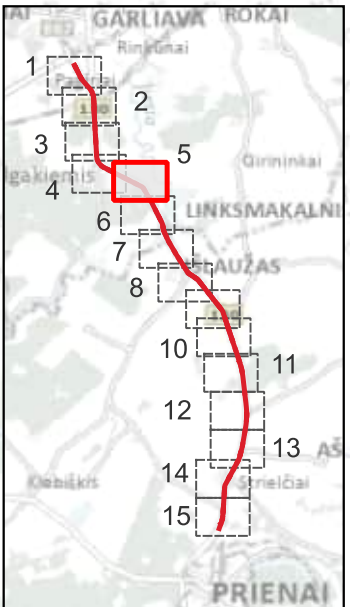
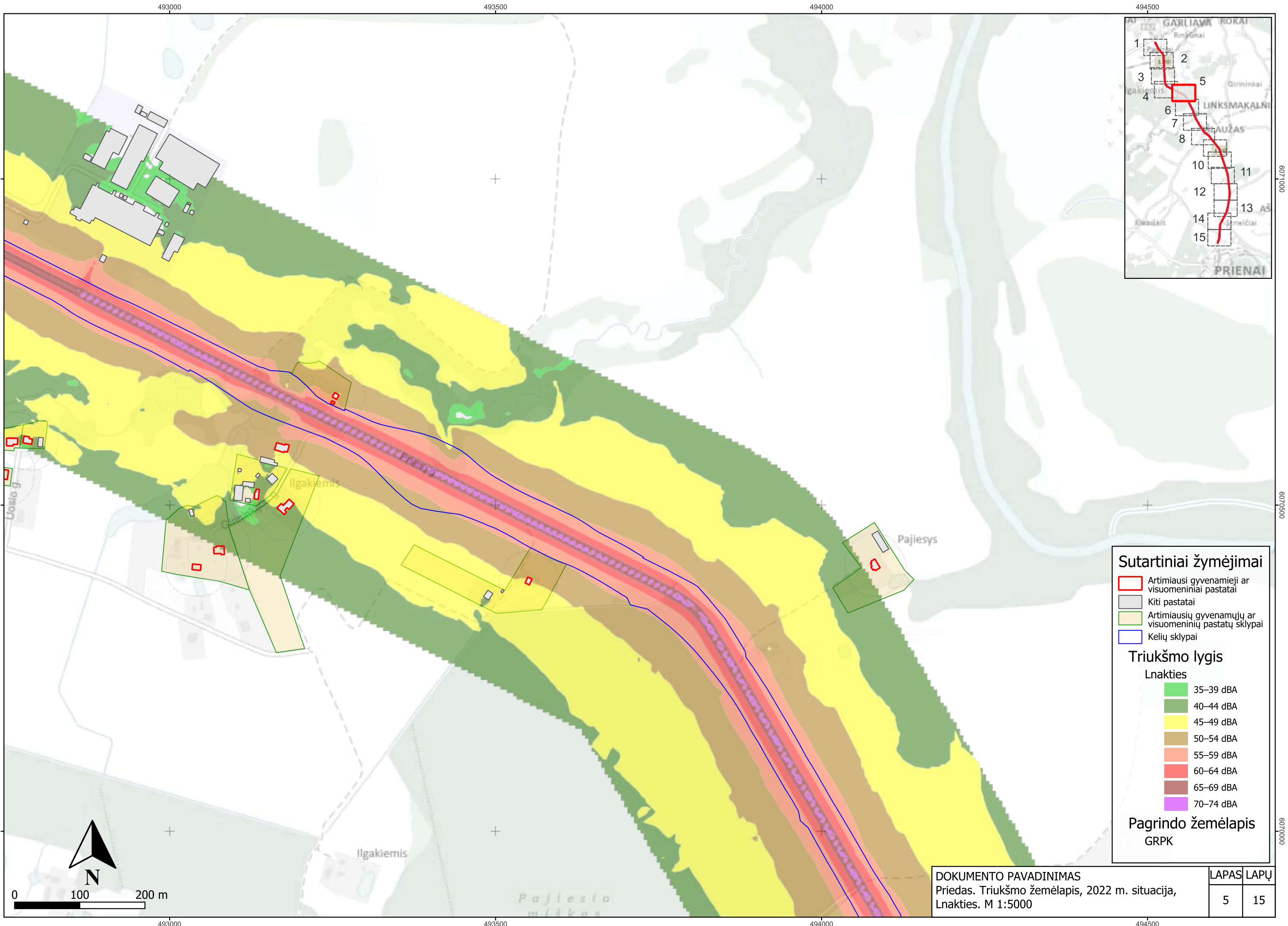

Sutartiniai žymėjimai

- Artimiausi gyvenamieji ar visuomeniniai pastatai
- Kiti pastatai
- Artimiausių gyvenamųjų ar visuomeninių pastatų sklypai
- Kelių sklypai

Triukšmo lygis

Lnakties

- 35–39 dBA
- 40–44 dBA
- 45–49 dBA
- 50–54 dBA
- 55–59 dBA
- 60–64 dBA
- 65–69 dBA
- 70–74 dBA

Pagrindo žemėlapis
GRPK

DOKUMENTO PAVADINIMAS
Priedas. Triukšmo žemėlapis, 2022 m. situacija,
Lnakties. M 1:5000

LAPAS	LAPŲ
5	15

Sutartiniai žymėjimai

- Artimiausi gyvenamieji ar visuomeniniai pastatai
- Kiti pastatai
- Artimiausių gyvenamųjų ar visuomeninių pastatų sklypai
- Kelių sklypai

Triukšmo lygis

- Lnakties**
- 35–39 dBA
 - 40–44 dBA
 - 45–49 dBA
 - 50–54 dBA
 - 55–59 dBA
 - 60–64 dBA
 - 65–69 dBA
 - 70–74 dBA
 - 75–79 dBA

Pagrindo žemėlapis

GRPK

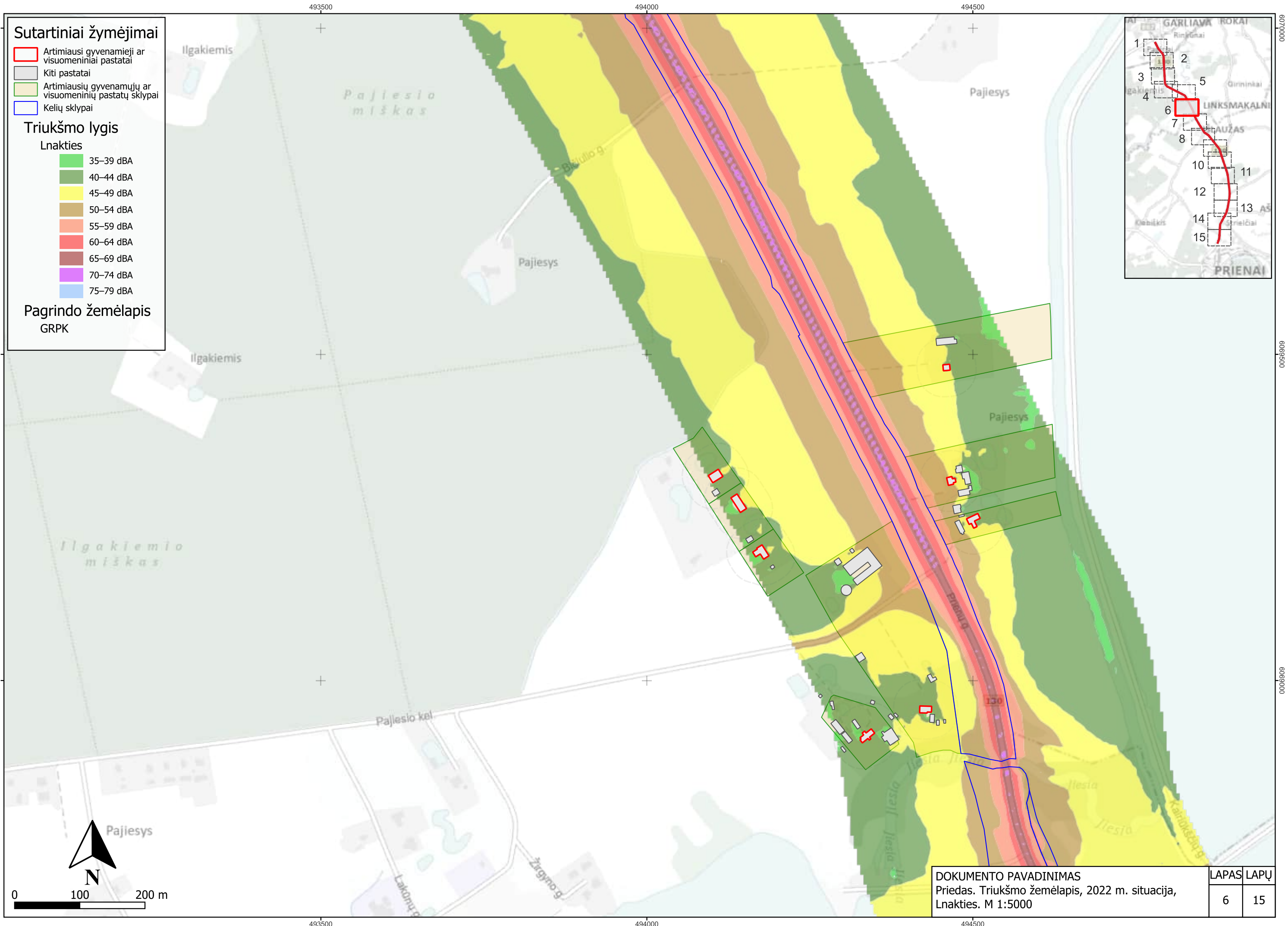
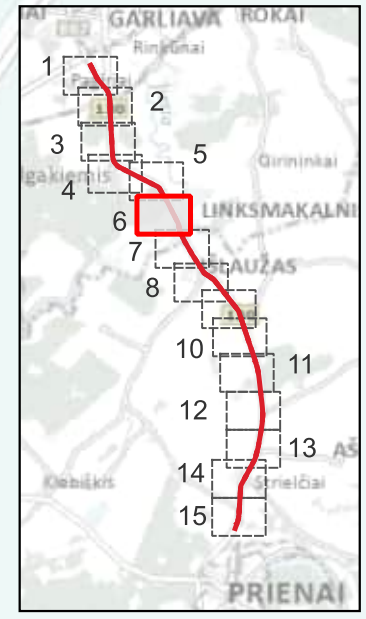

DOKUMENTO PAVADINIMAS		LAPAS	LAPŲ
Priedas. Triukšmo žemėlapis, 2022 m. situacija, Lnakties. M 1:5000		6	15

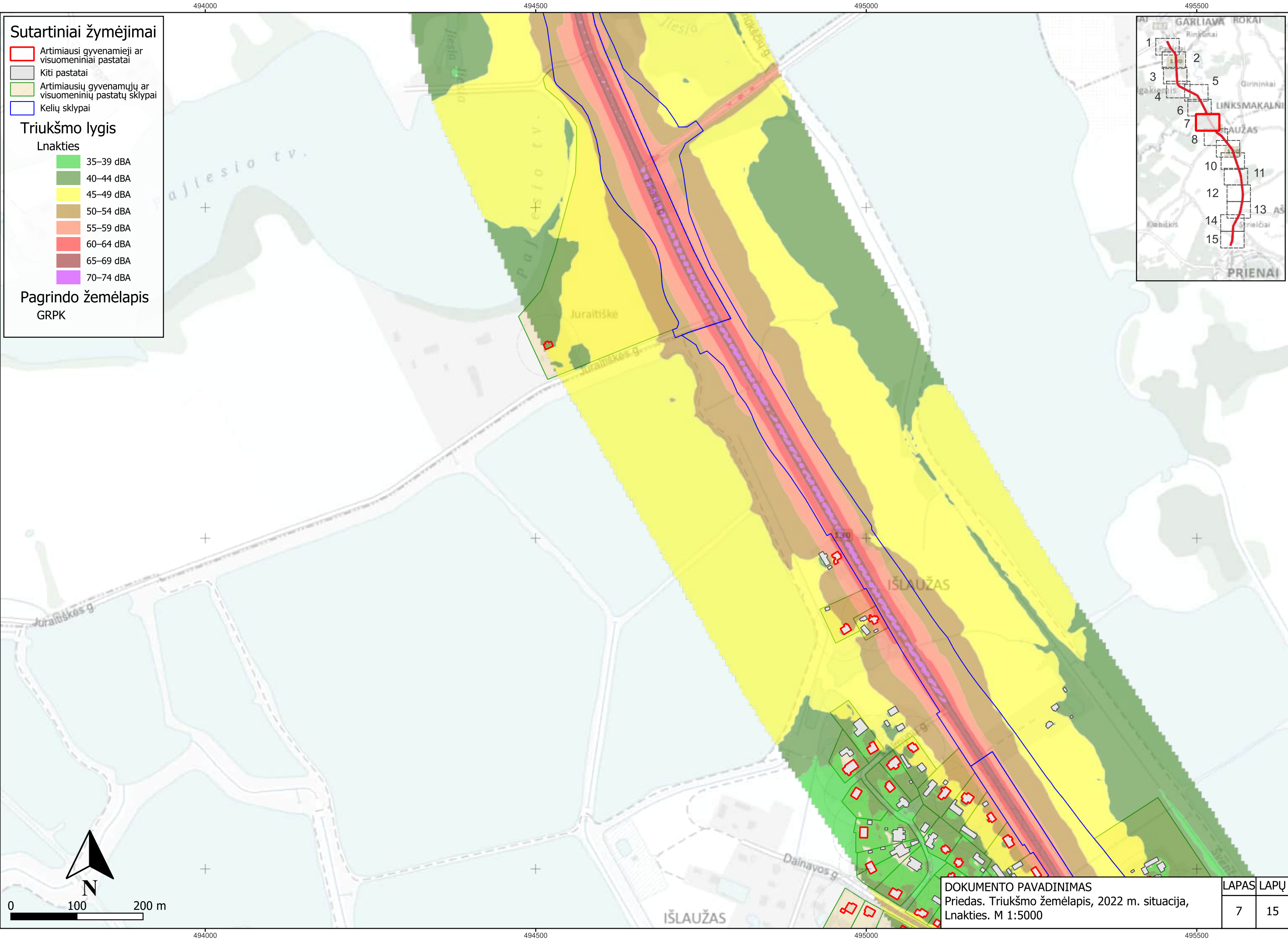

Sutartiniai žymėjimai

- Artimiausi gyvenamieji ar visuomeniniai pastatai
- Kiti pastatai
- Artimiausių gyvenamųjų ar visuomeninių pastatų sklypai
- Kelių sklypai

Triukšmo lygis

Lnakties

- 35–39 dBA
- 40–44 dBA
- 45–49 dBA
- 50–54 dBA
- 55–59 dBA
- 60–64 dBA
- 65–69 dBA
- 70–74 dBA

Pagrindo žemėlapis

GRPK

DOKUMENTO PAVADINIMAS
 Priedas. Triukšmo žemėlapis, 2022 m. situacija,
 Lnakties. M 1:5000

LAPAS	LAPŲ
7	15

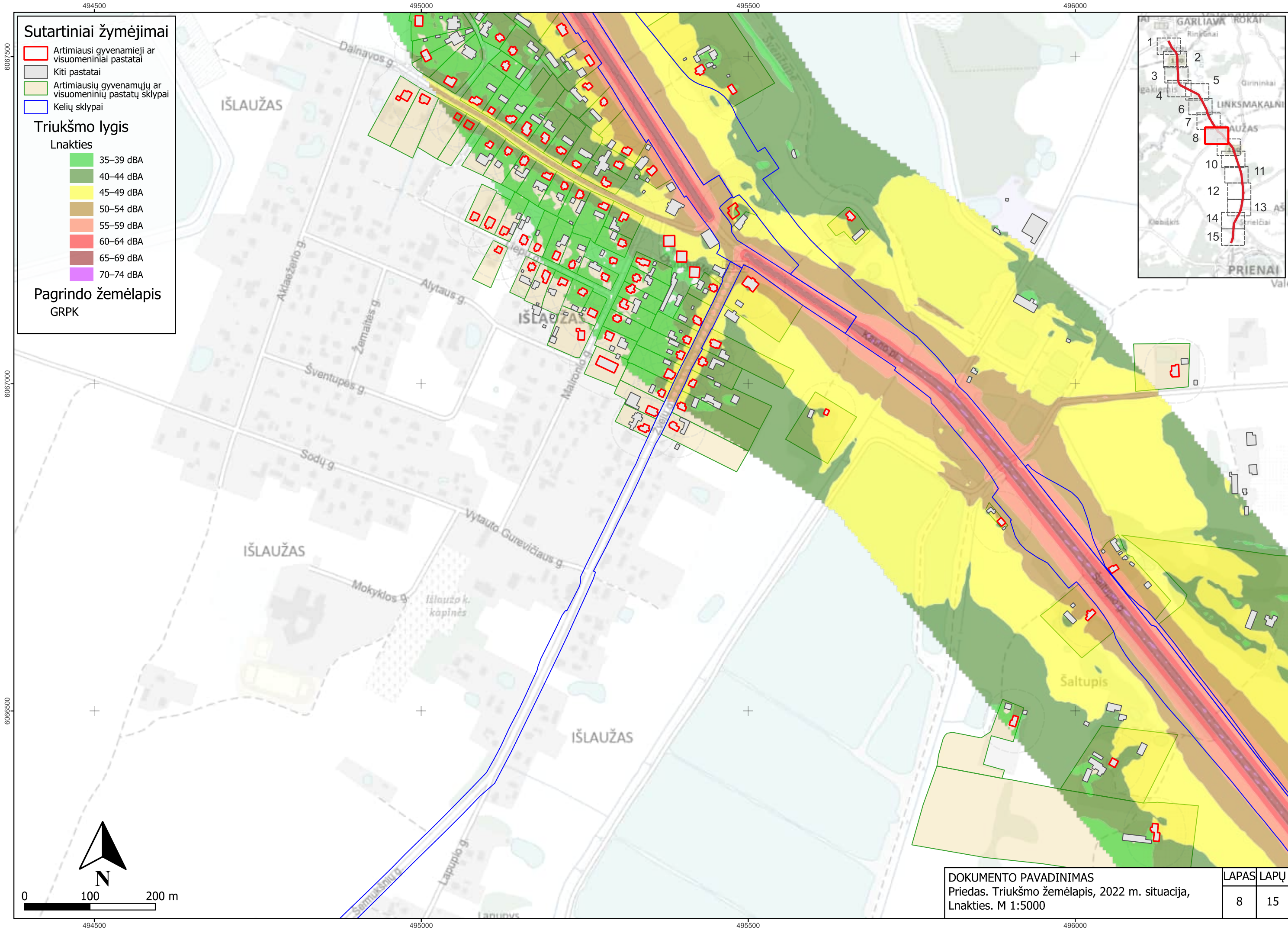

Sutartiniai žymėjimai

- Artimiausi gyvenamieji ar visuomeniniai pastatai
- Kiti pastatai
- Artimiausių gyvenamųjų ar visuomeninių pastatų sklypai
- Kelių sklypai

Triukšmo lygis

Lnakties

- 35–39 dBA
- 40–44 dBA
- 45–49 dBA
- 50–54 dBA
- 55–59 dBA
- 60–64 dBA
- 65–69 dBA
- 70–74 dBA

Pagrindo žemėlapis
GRPK

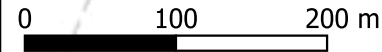
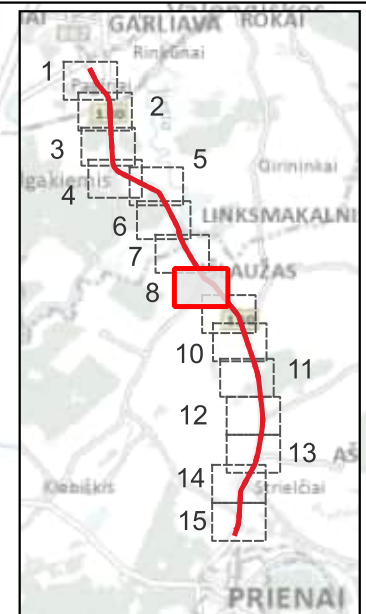

DOKUMENTO PAVADINIMAS
Priedas. Triukšmo žemėlapis, 2022 m. situacija,
Lnakties. M 1:5000

LAPAS	LAPŲ
8	15

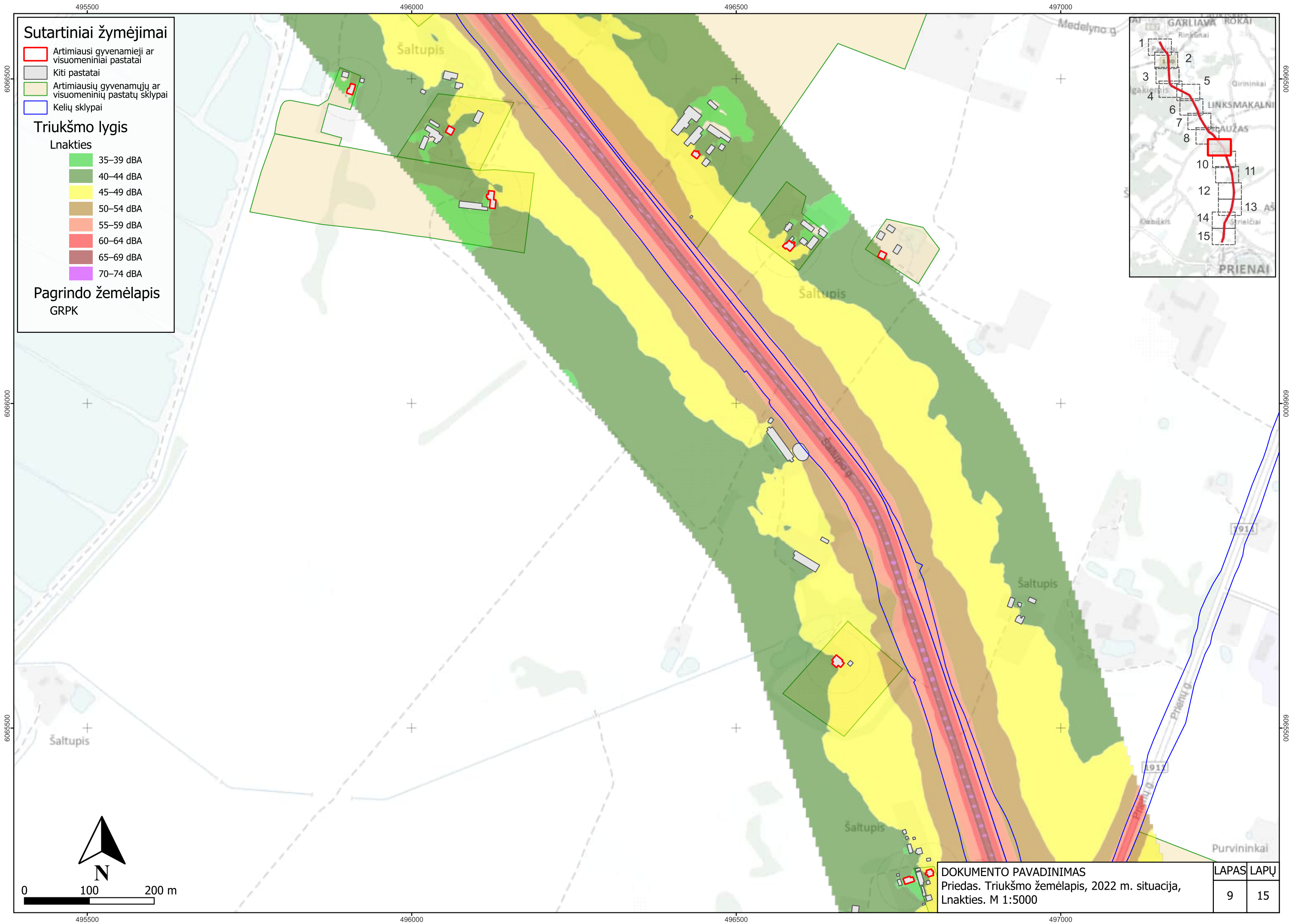

Sutartiniai žymėjimai

- Artimiausi gyvenamieji ar visuomeniniai pastatai
- Kiti pastatai
- Artimiausių gyvenamųjų ar visuomeninių pastatų sklypai
- Kelių sklypai

Triukšmo lygis

Lnakties

- 35–39 dBA
- 40–44 dBA
- 45–49 dBA
- 50–54 dBA
- 55–59 dBA
- 60–64 dBA
- 65–69 dBA
- 70–74 dBA

Pagrindo žemėlapis
GRPK

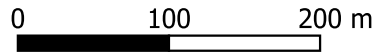
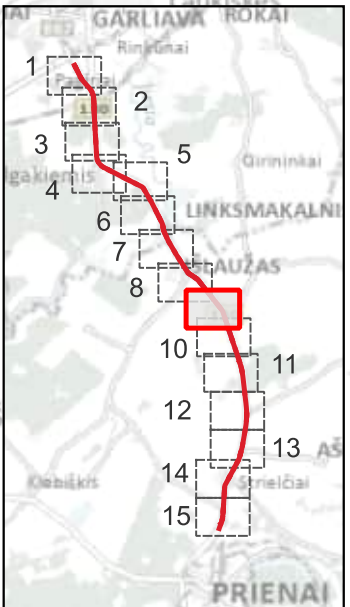

DOKUMENTO PAVADINIMAS
Priedas. Triukšmo žemėlapis, 2022 m. situacija,
Lnakties. M 1:5000

LAPAS	LAPŲ
9	15

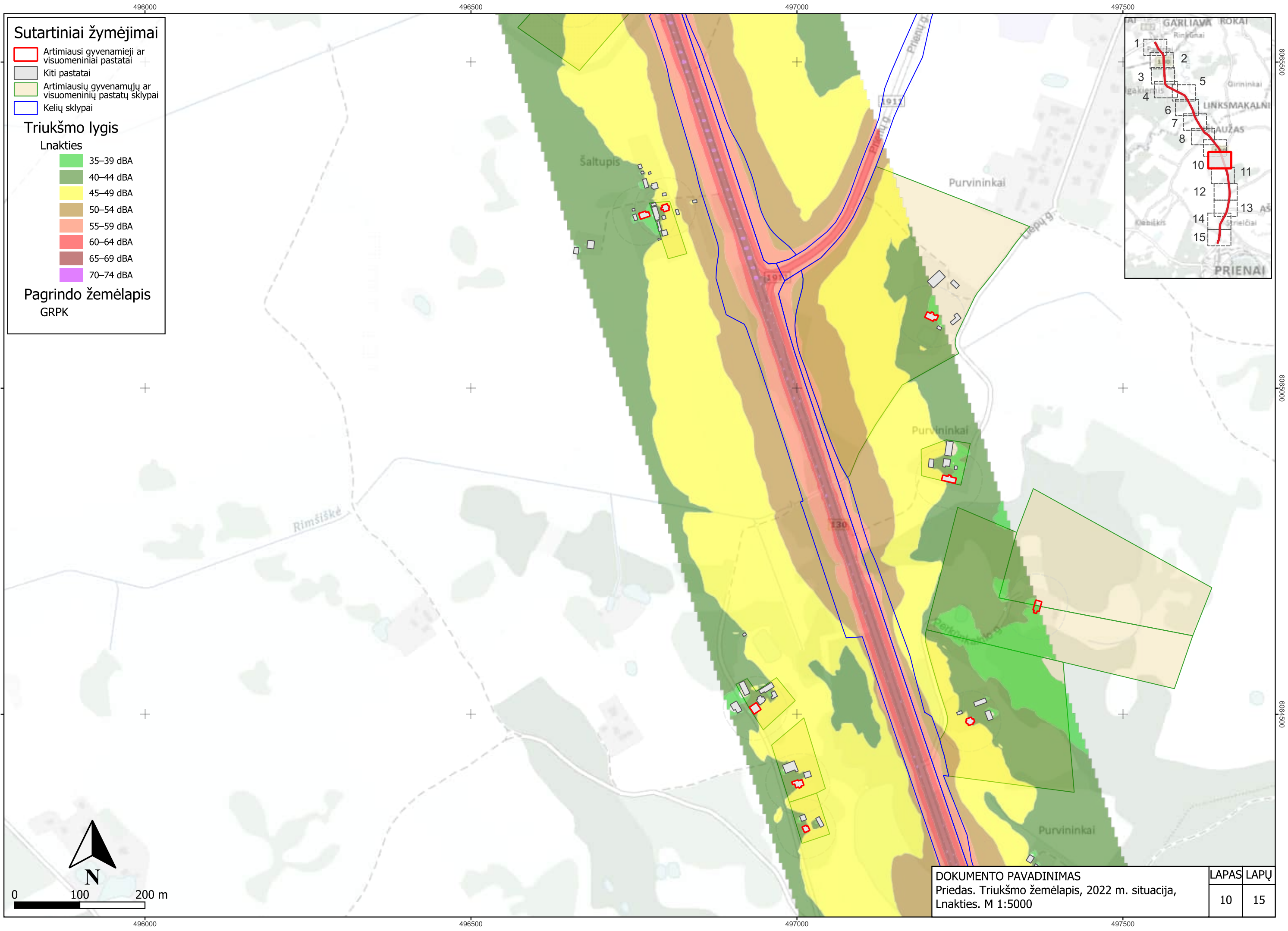

Sutartiniai žymėjimai

- Artimiausi gyvenamieji ar visuomeniniai pastatai
- Kiti pastatai
- Artimiausių gyvenamųjų ar visuomeninių pastatų sklypai
- Kelių sklypai

Triukšmo lygis

- Lnakties**
- 35–39 dBA
 - 40–44 dBA
 - 45–49 dBA
 - 50–54 dBA
 - 55–59 dBA
 - 60–64 dBA
 - 65–69 dBA
 - 70–74 dBA

Pagrindo žemėlapis
GRPK

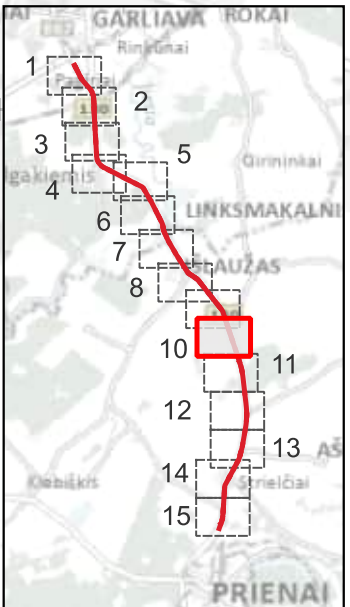

DOKUMENTO PAVADINIMAS
Priedas. Triukšmo žemėlapis, 2022 m. situacija,
Lnakties. M 1:5000

LAPAS	LAPŲ
10	15

Sutartiniai žymėjimai

- Artimiausi gyvenamieji ar visuomeniniai pastatai
- Kiti pastatai
- Artimiausių gyvenamųjų ar visuomeninių pastatų sklypai
- Kelių sklypai

Triukšmo lygis

Lnakties

- 35–39 dBA
- 40–44 dBA
- 45–49 dBA
- 50–54 dBA
- 55–59 dBA
- 60–64 dBA
- 65–69 dBA
- 70–74 dBA

Pagrindo žemėlapis

GRPK

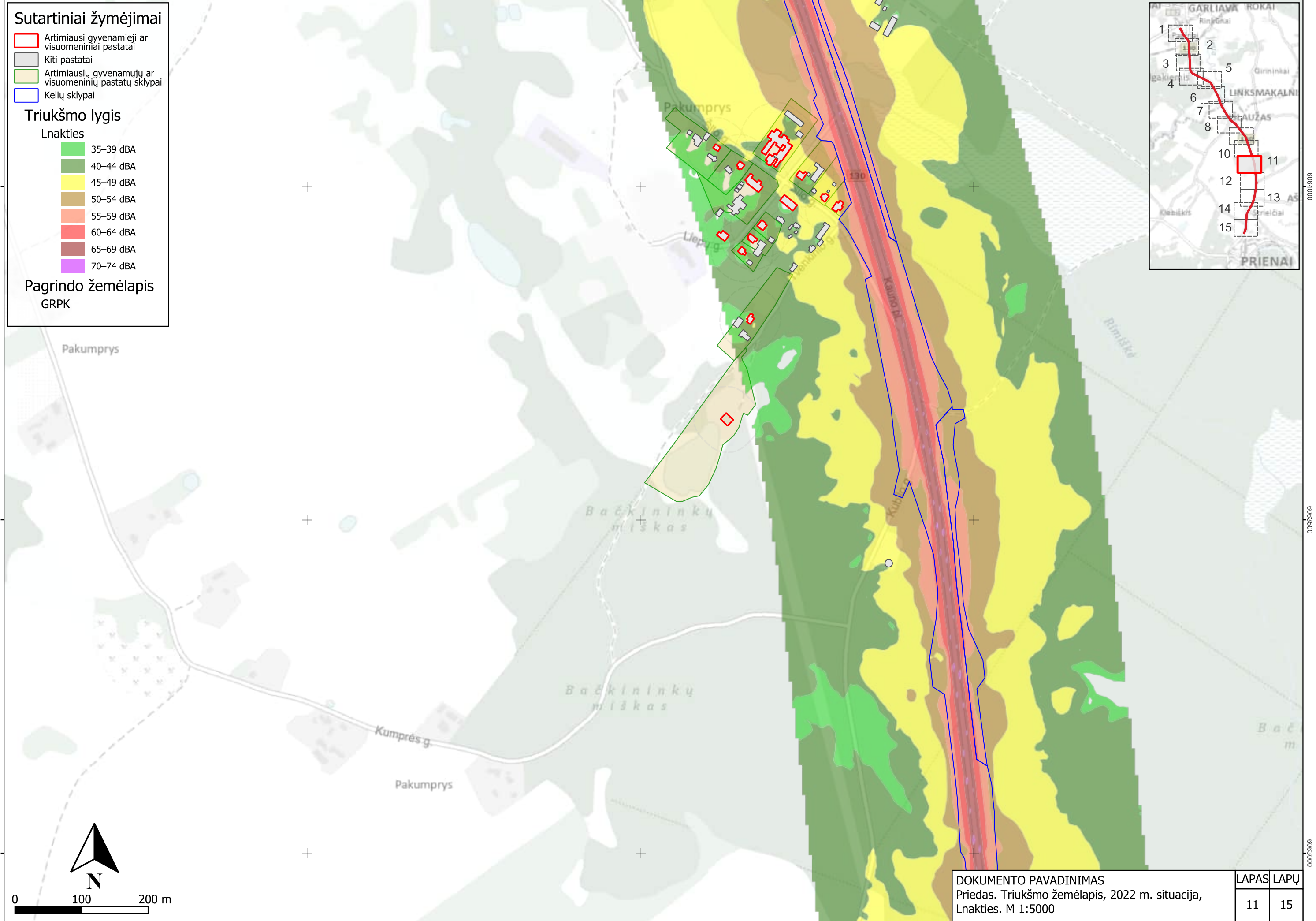
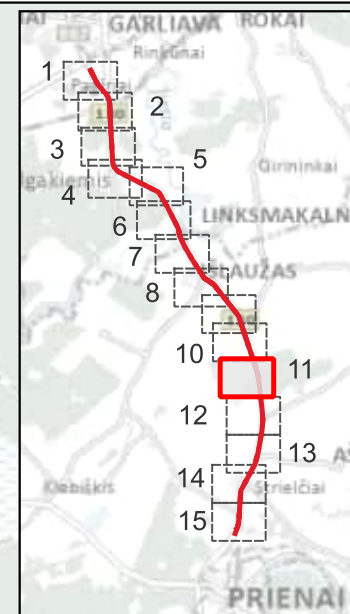

DOKUMENTO PAVADINIMAS
 Priedas. Triukšmo žemėlapis, 2022 m. situacija,
 Lnakties. M 1:5000

LAPAS	LAPŲ
11	15

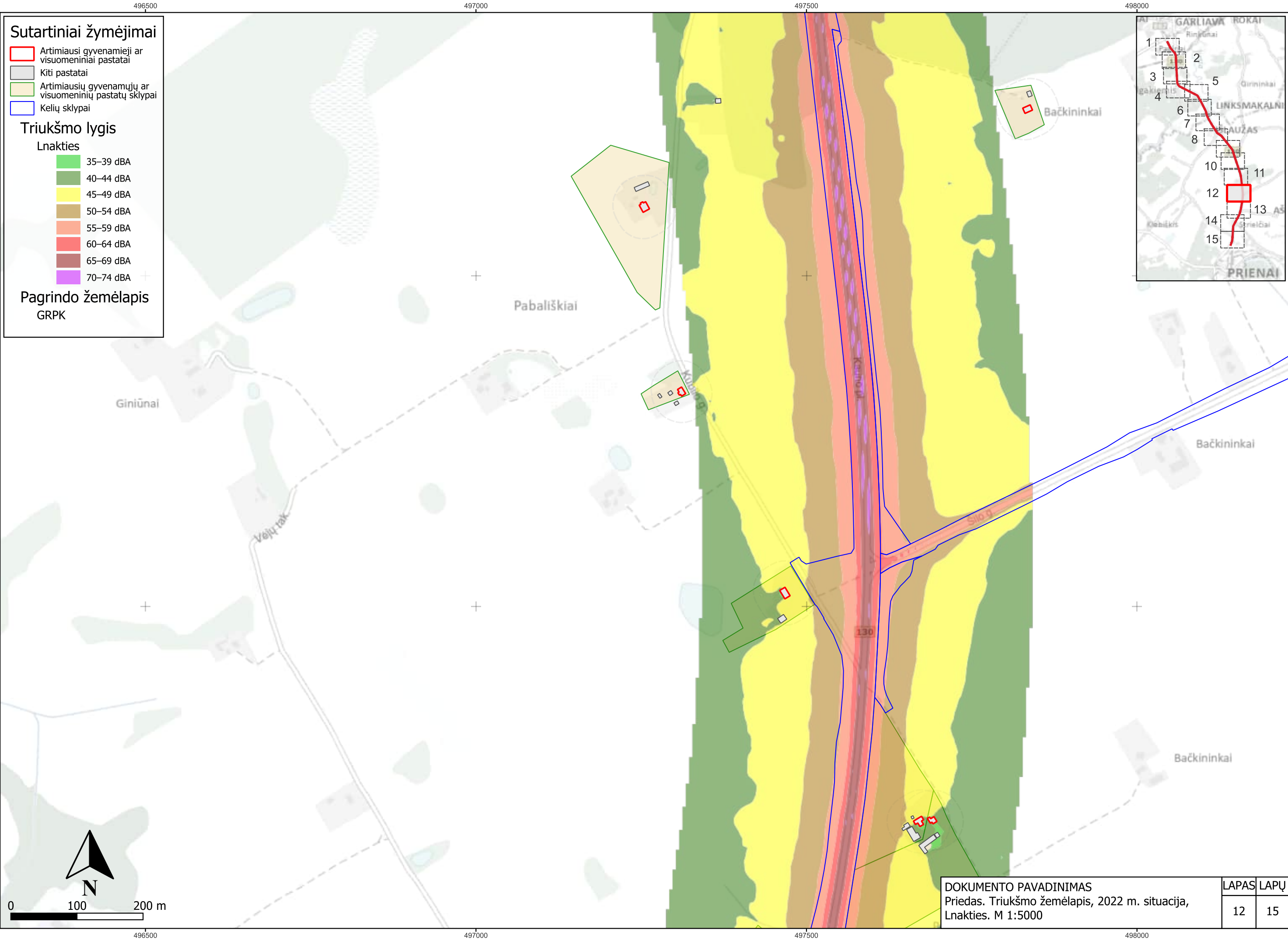

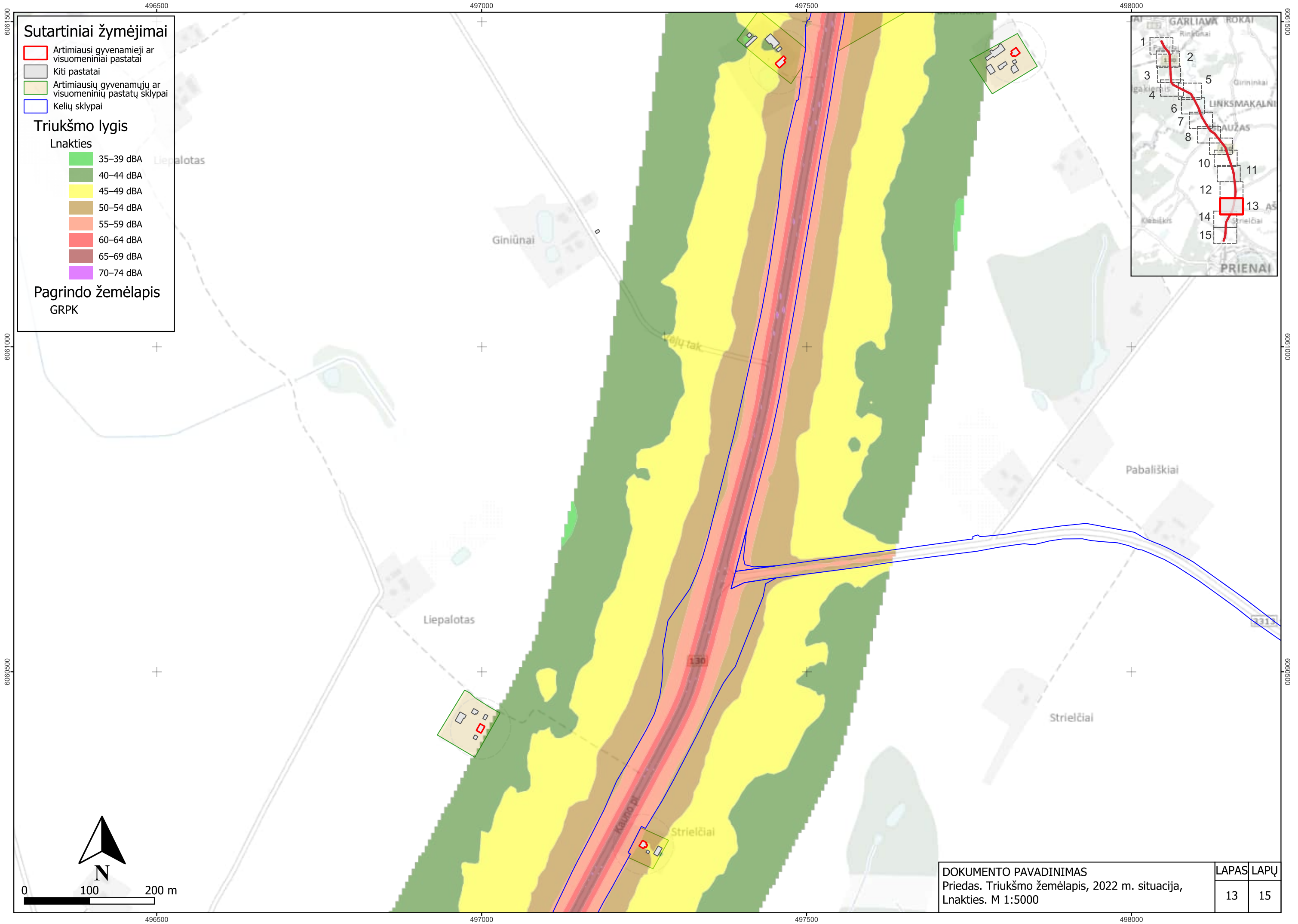

Sutartiniai žymėjimai

- Artimiausi gyvenamieji ar visuomeniniai pastatai
- Kiti pastatai
- Artimiausių gyvenamųjų ar visuomeninių pastatų sklypai
- Kelių sklypai

Triukšmo lygis

Lnakties

- 35–39 dBA
- 40–44 dBA
- 45–49 dBA
- 50–54 dBA
- 55–59 dBA
- 60–64 dBA
- 65–69 dBA
- 70–74 dBA

Pagrindo žemėlapis
GRPK

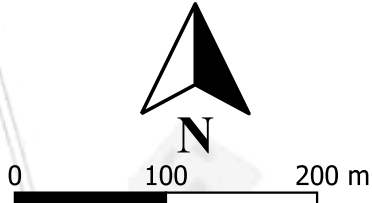
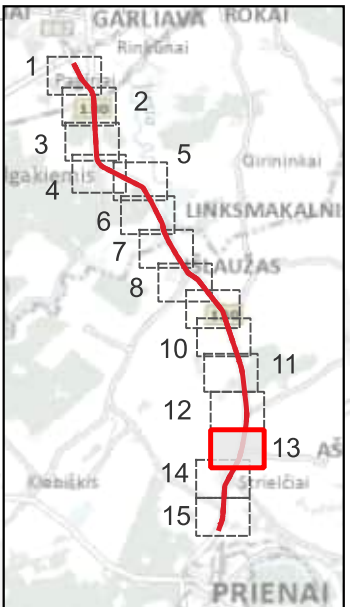

DOKUMENTO PAVADINIMAS		LAPAS	LAPŲ
Priedas. Triukšmo žemėlapis, 2022 m. situacija, Lnakties. M 1:5000		13	15

Sutartiniai žymėjimai

- Artimiausi gyvenamieji ar visuomeniniai pastatai
- Kiti pastatai
- Artimiausių gyvenamųjų ar visuomeninių pastatų sklypai
- Kelių sklypai

Triukšmo lygis

Lnakties

- 35–39 dBA
- 40–44 dBA
- 45–49 dBA
- 50–54 dBA
- 55–59 dBA
- 60–64 dBA
- 65–69 dBA
- 70–74 dBA

Pagrindo žemėlapis
GRPK

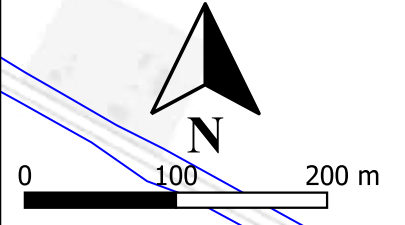
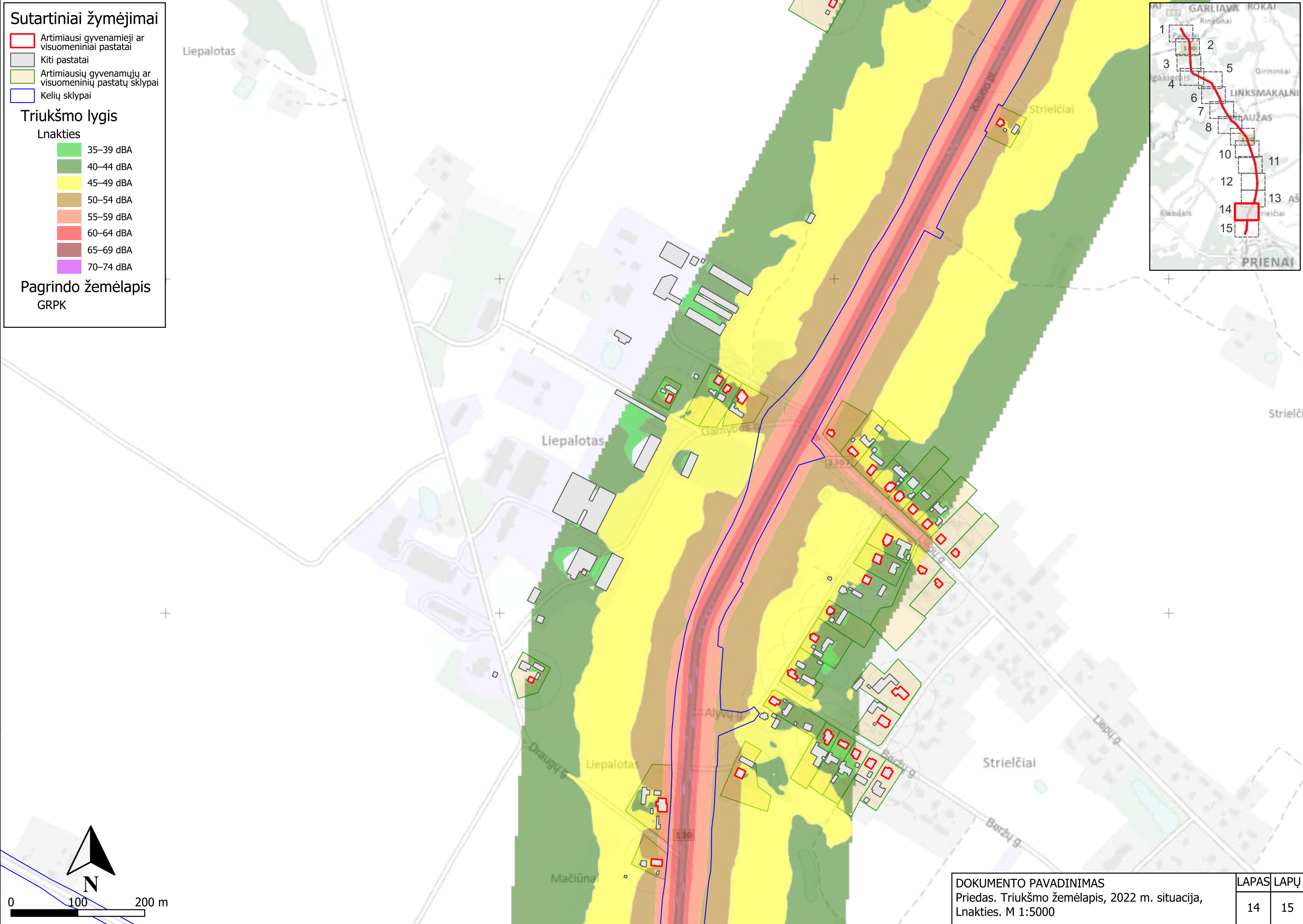
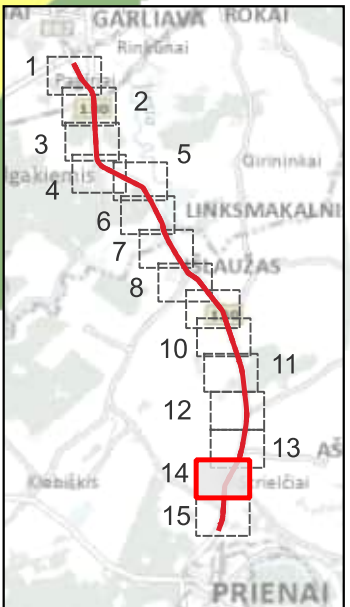

DOKUMENTO PAVADINIMAS		LAPAS	LAPŲ
Priedas. Triukšmo žemėlapis, 2022 m. situacija, Lnakties. M 1:5000		14	15

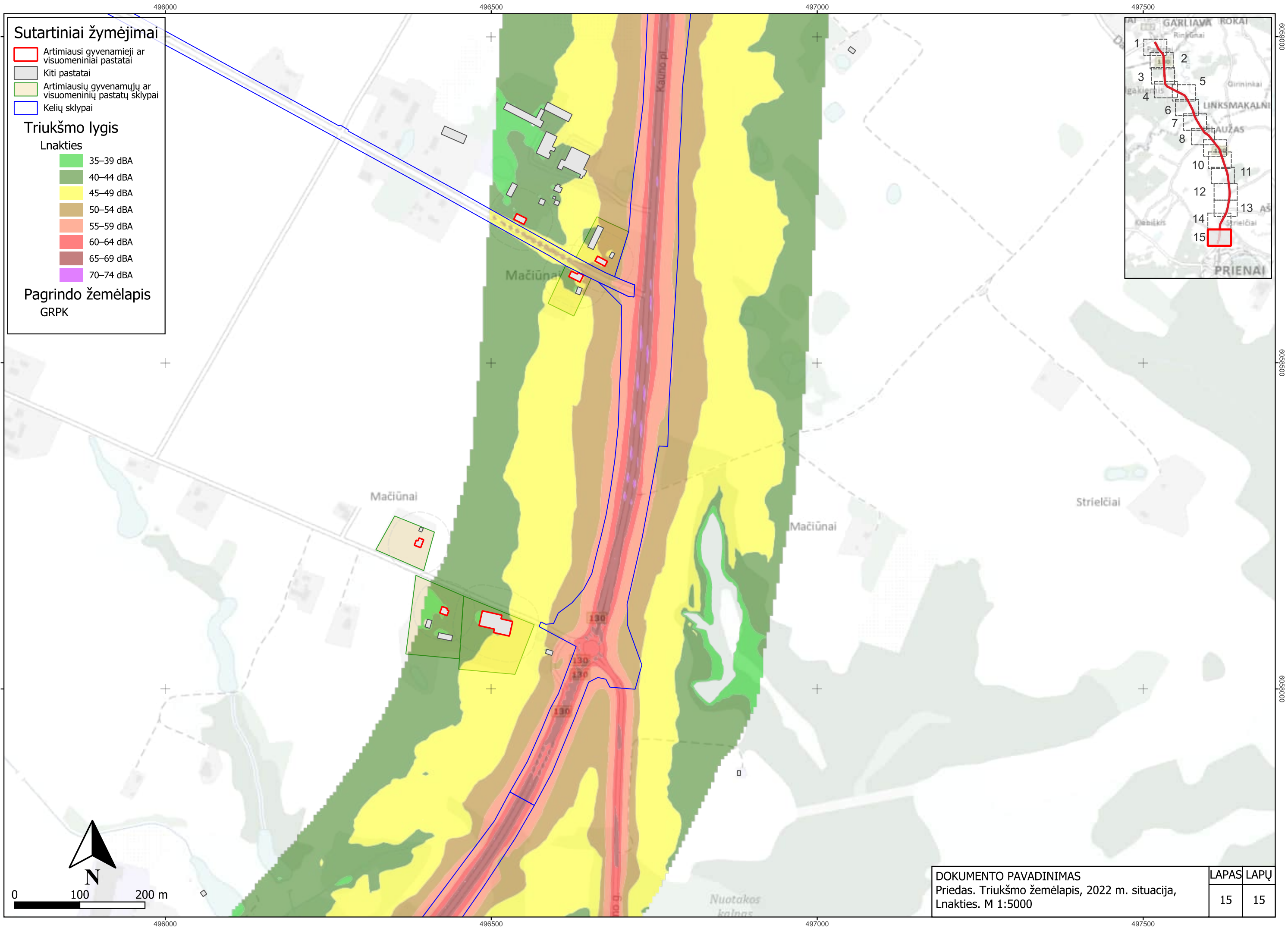

Sutartiniai žymėjimai

- Artimiausi gyvenamieji ar visuomeniniai pastatai
- Kiti pastatai
- Artimiausių gyvenamųjų ar visuomeninių pastatų sklypai
- Kelių sklypai

Triukšmo lygis

- Lnakties**
- 35–39 dBA
 - 40–44 dBA
 - 45–49 dBA
 - 50–54 dBA
 - 55–59 dBA
 - 60–64 dBA
 - 65–69 dBA
 - 70–74 dBA

Pagrindo žemėlapis
GRPK

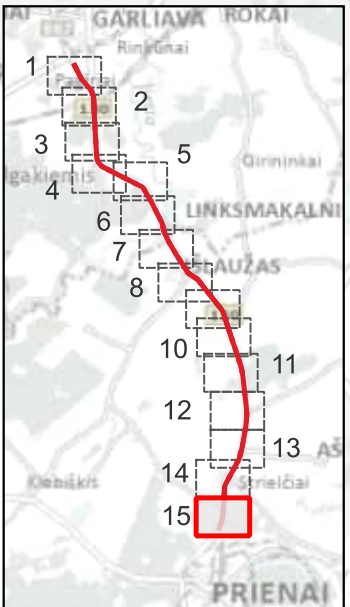

DOKUMENTO PAVADINIMAS
Priedas. Triukšmo žemėlapis, 2022 m. situacija,
Lnakties. M 1:5000

LAPAS	LAPŲ
15	15

490500

491000

491500

492000

6075000

6074500

6074000

6075000

6074500

6074000

Sutartiniai žymėjimai

- Artimiausi gyvenamieji ar visuomeniniai pastatai
- Kiti pastatai
- Artimiausių gyvenamųjų ar visuomeninių pastatų sklypai
- Kelių sklypai

Triukšmo lygis

- Ldvn
- 35–39 dBA
 - 40–44 dBA
 - 45–49 dBA
 - 50–54 dBA
 - 55–59 dBA
 - 60–64 dBA
 - 65–69 dBA
 - 70–74 dBA
 - 75–79 dBA
 - >80 dBA

Pagrindo žemėlapis

GRPK

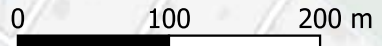
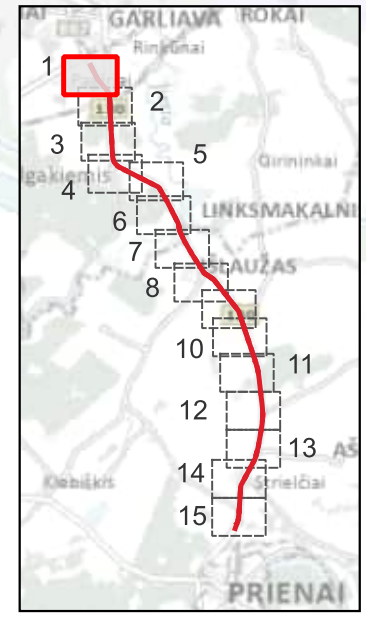
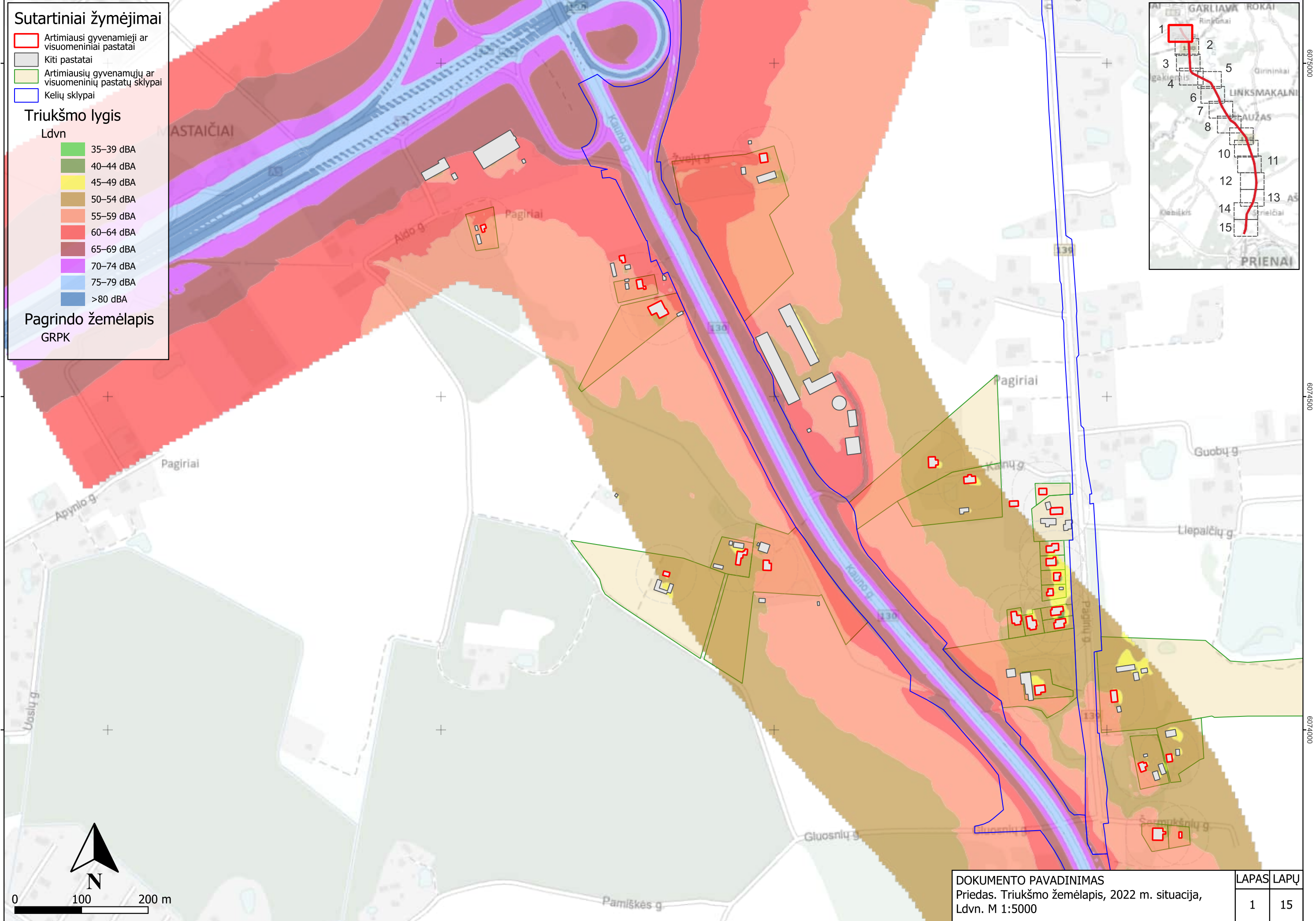

DOKUMENTO PAVADINIMAS
 Priedas. Triukšmo žemėlapis, 2022 m. situacija,
 Ldvn. M 1:5000

LAPAS	LAPŲ
1	15

490500

491000

491500

492000

491000

491500

492000

492500

Sutartiniai žymėjimai

- Artimiausi gyvenamieji ar visuomeniniai pastatai
- Kiti pastatai
- Artimiausių gyvenamųjų ar visuomeninių pastatų sklypai
- Kelių sklypai

Triukšmo lygis

Ldvn

- 35–39 dBA
- 40–44 dBA
- 45–49 dBA
- 50–54 dBA
- 55–59 dBA
- 60–64 dBA
- 65–69 dBA
- 70–74 dBA
- 75–79 dBA
- >80 dBA

Pagrindo žemėlapis GRPK

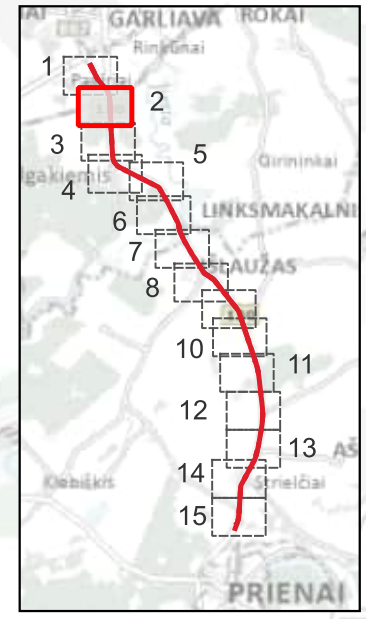

6073500

6073500

6073000

6073000



0 100 200 m

491000

491500

492000

492500

DOKUMENTO PAVADINIMAS
 Priedas. Triukšmo žemėlapis, 2022 m. situacija,
 Ldvn. M 1:5000

LAPAS	LAPŲ
2	15

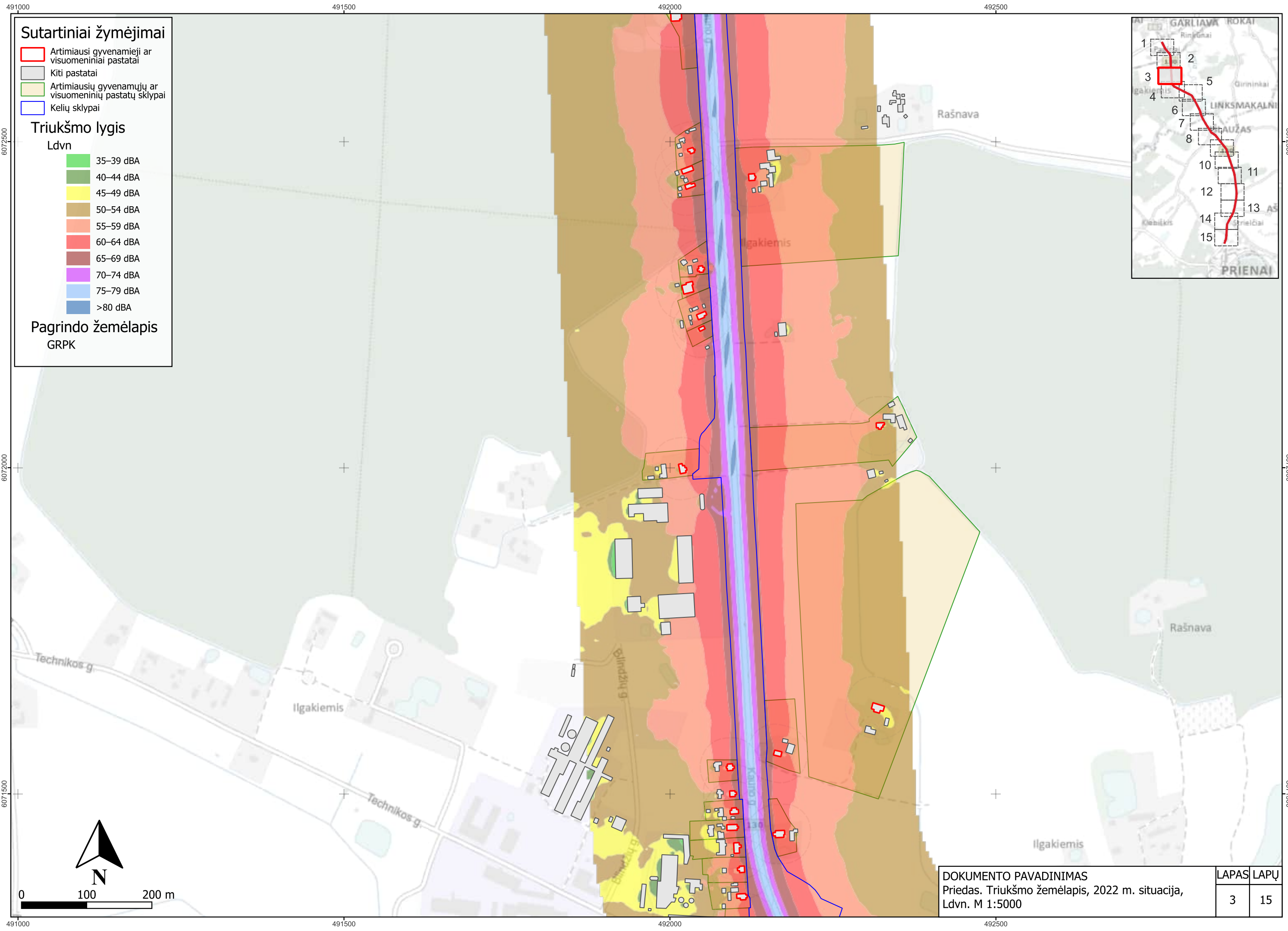

Sutartiniai žymėjimai

- Artimiausi gyvenamieji ar visuomeniniai pastatai
- Kiti pastatai
- Artimiausių gyvenamųjų ar visuomeninių pastatų sklypai
- Kelių sklypai

Triukšmo lygis

- Ldvn
- 35–39 dBA
 - 40–44 dBA
 - 45–49 dBA
 - 50–54 dBA
 - 55–59 dBA
 - 60–64 dBA
 - 65–69 dBA
 - 70–74 dBA
 - 75–79 dBA
 - >80 dBA

Pagrindo žemėlapis
GRPK

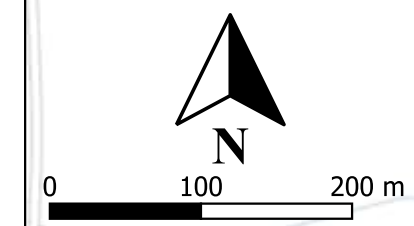
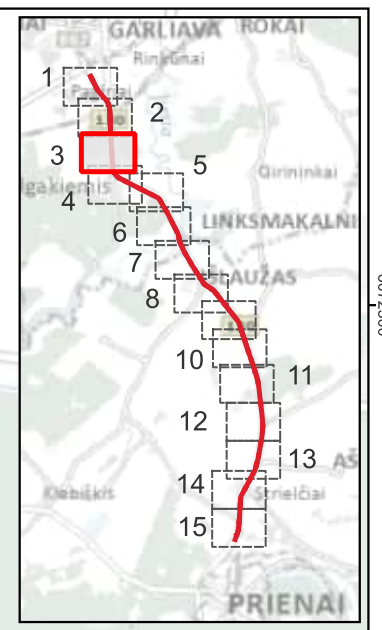

DOKUMENTO PAVADINIMAS Priedas. Triukšmo žemėlapis, 2022 m. situacija, Ldvn. M 1:5000		LAPAS	LAPŲ
		3	15

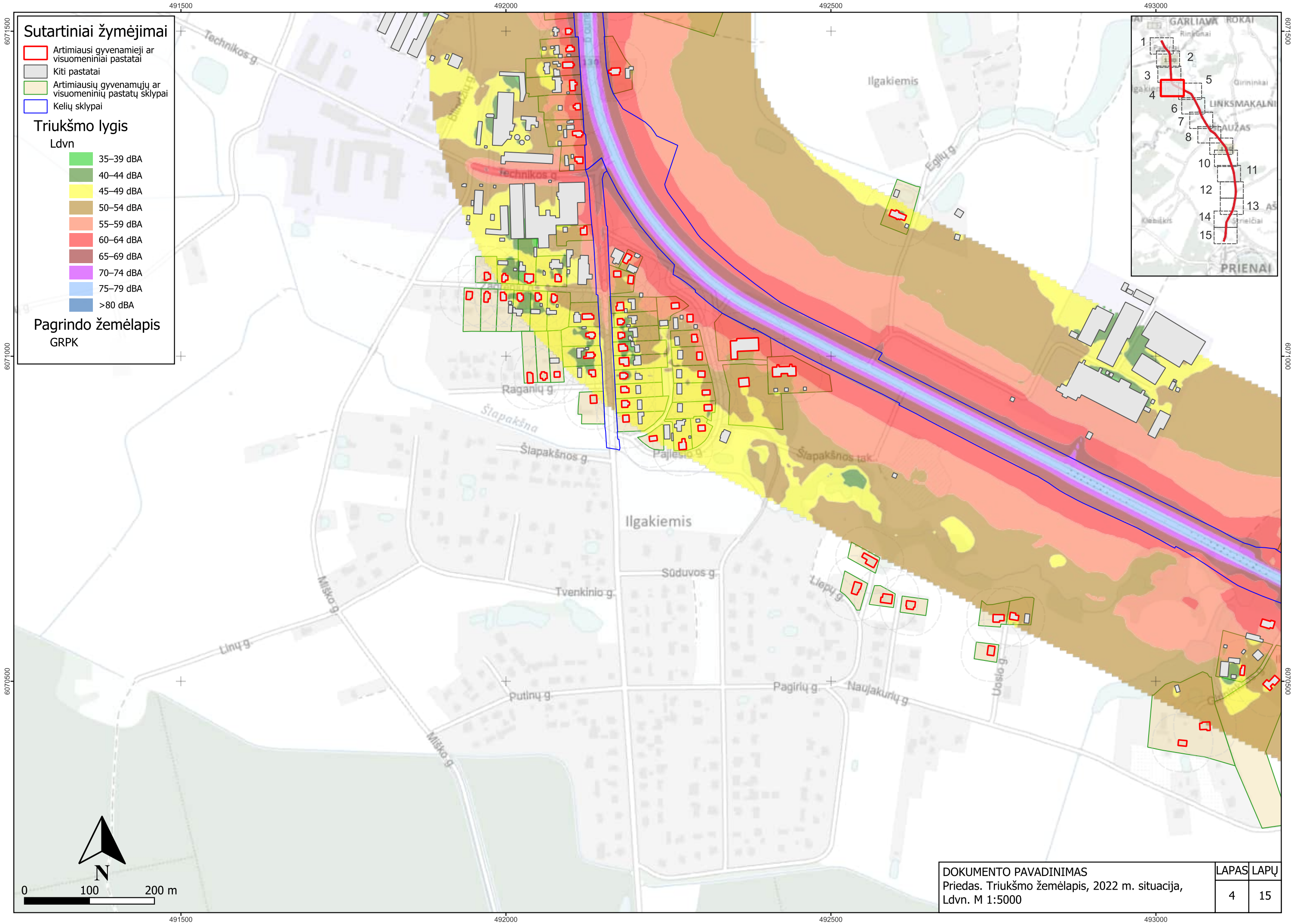

Sutartiniai žymėjimai

- Artimiausi gyvenamieji ar visuomeniniai pastatai
- Kiti pastatai
- Artimiausių gyvenamųjų ar visuomeninių pastatų sklypai
- Kelių sklypai

Triukšmo lygis

- Ldvn
- 35–39 dBA
 - 40–44 dBA
 - 45–49 dBA
 - 50–54 dBA
 - 55–59 dBA
 - 60–64 dBA
 - 65–69 dBA
 - 70–74 dBA
 - 75–79 dBA
 - >80 dBA

Pagrindo žemėlapis
GRPK

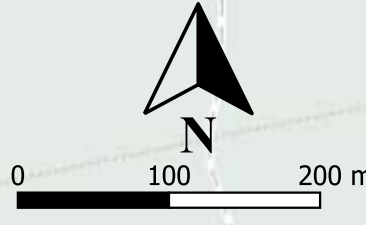
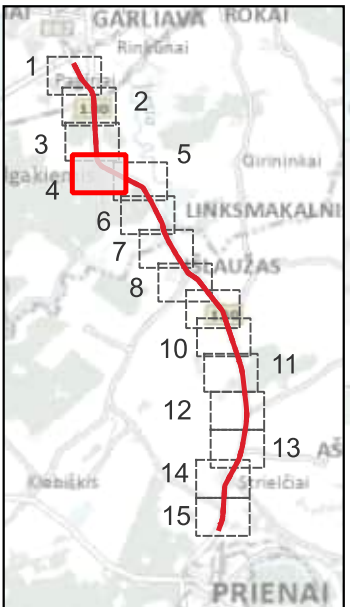

DOKUMENTO PAVADINIMAS		LAPAS	LAPŲ
Priedas. Triukšmo žemėlapis, 2022 m. situacija, Ldvn. M 1:5000		4	15

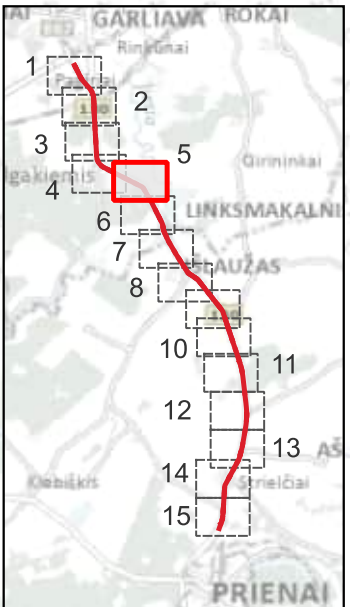
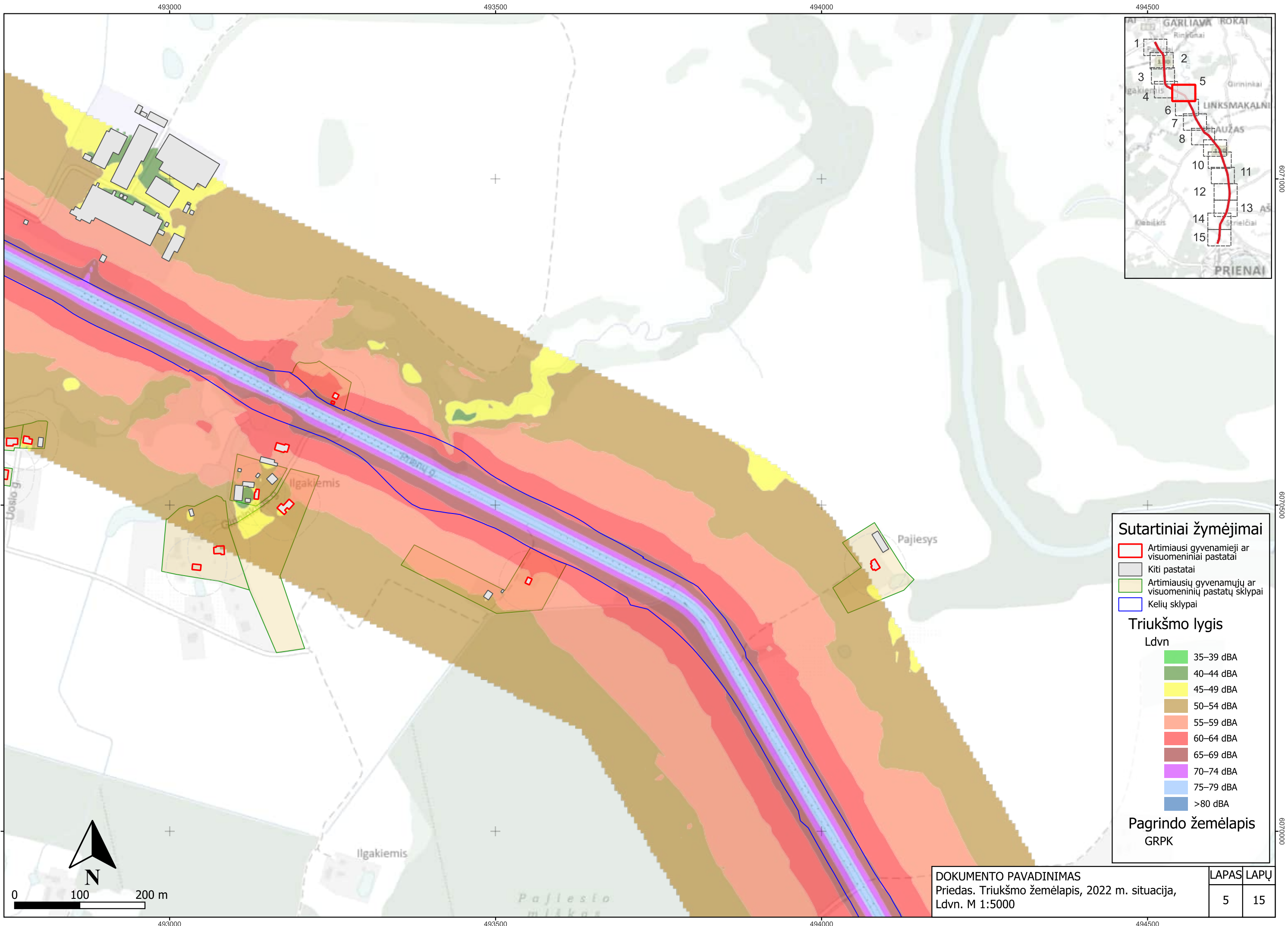

Sutartiniai žymėjimai

- Artimiausi gyvenamieji ar visuomeniniai pastatai
- Kiti pastatai
- Artimiausių gyvenamųjų ar visuomeninių pastatų sklypai
- Kelių sklypai

Triukšmo lygis

Ldvn

- 35–39 dBA
- 40–44 dBA
- 45–49 dBA
- 50–54 dBA
- 55–59 dBA
- 60–64 dBA
- 65–69 dBA
- 70–74 dBA
- 75–79 dBA
- >80 dBA

Pagrindo žemėlapis
GRPK

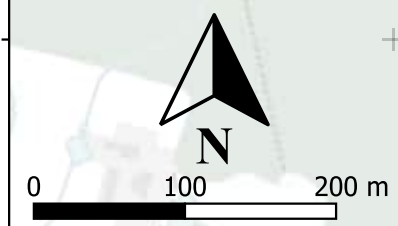

Sutartiniai žymėjimai

- Artimiausi gyvenamieji ar visuomeniniai pastatai
- Kiti pastatai
- Artimiausių gyvenamųjų ar visuomeninių pastatų sklypai
- Kelių sklypai

Triukšmo lygis

- Ldvn
- 35–39 dBA
 - 40–44 dBA
 - 45–49 dBA
 - 50–54 dBA
 - 55–59 dBA
 - 60–64 dBA
 - 65–69 dBA
 - 70–74 dBA
 - 75–79 dBA
 - >80 dBA

Pagrindo žemėlapis
GRPK

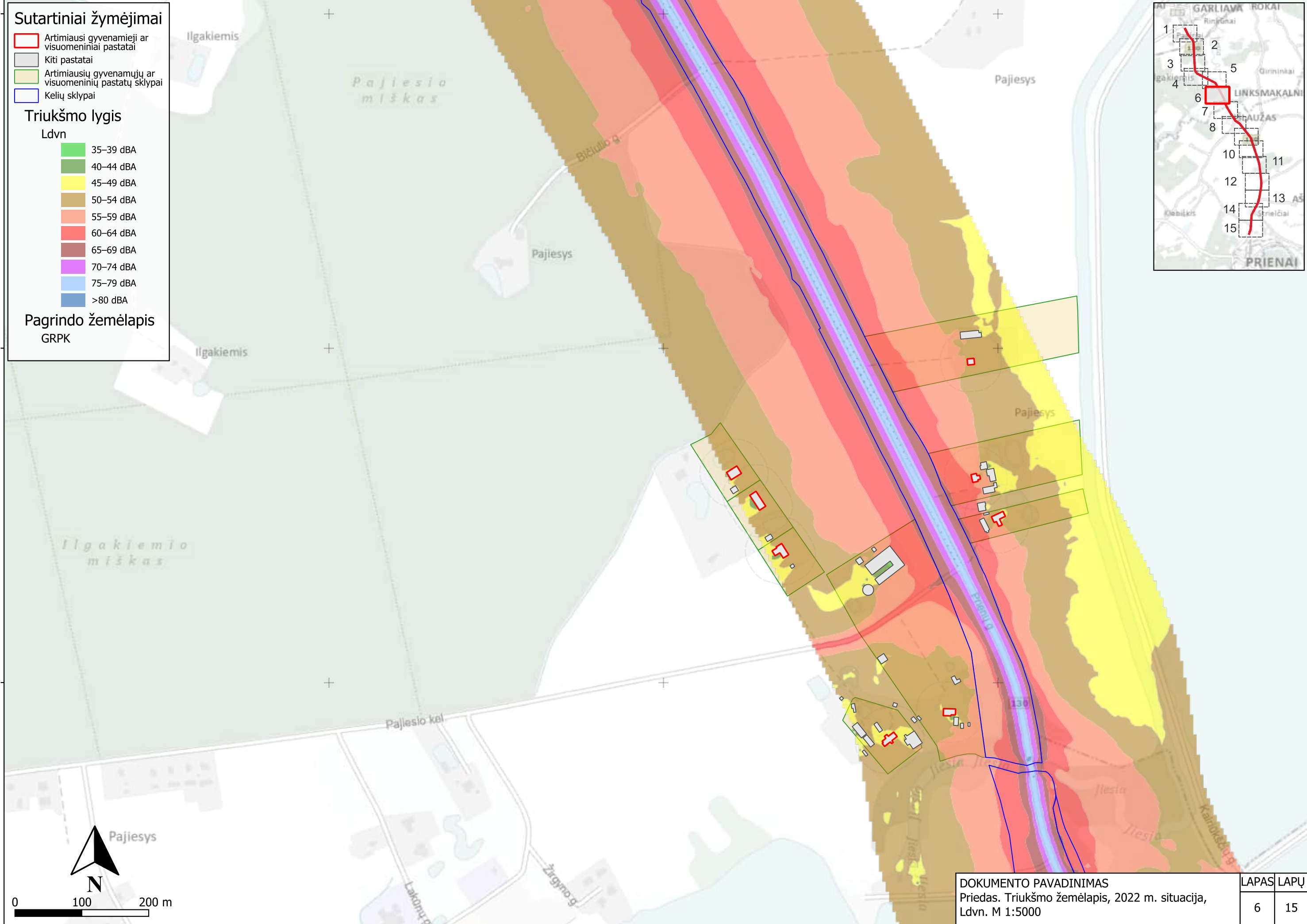
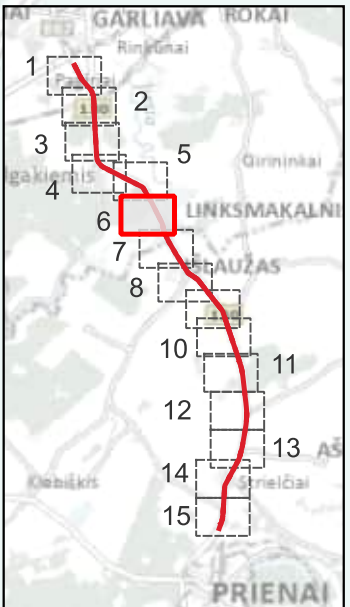

DOKUMENTO PAVADINIMAS		LAPAS	LAPŲ
Priedas. Triukšmo žemėlapis, 2022 m. situacija, Ldvn. M 1:5000		6	15

Sutartiniai žymėjimai

- Artimiausi gyvenamieji ar visuomeniniai pastatai
- Kiti pastatai
- Artimiausių gyvenamųjų ar visuomeninių pastatų sklypai
- Kelių sklypai

Triukšmo lygis
Ldvn

- 35–39 dBA
- 40–44 dBA
- 45–49 dBA
- 50–54 dBA
- 55–59 dBA
- 60–64 dBA
- 65–69 dBA
- 70–74 dBA
- 75–79 dBA
- >80 dBA

Pagrindo žemėlapis
GRPK

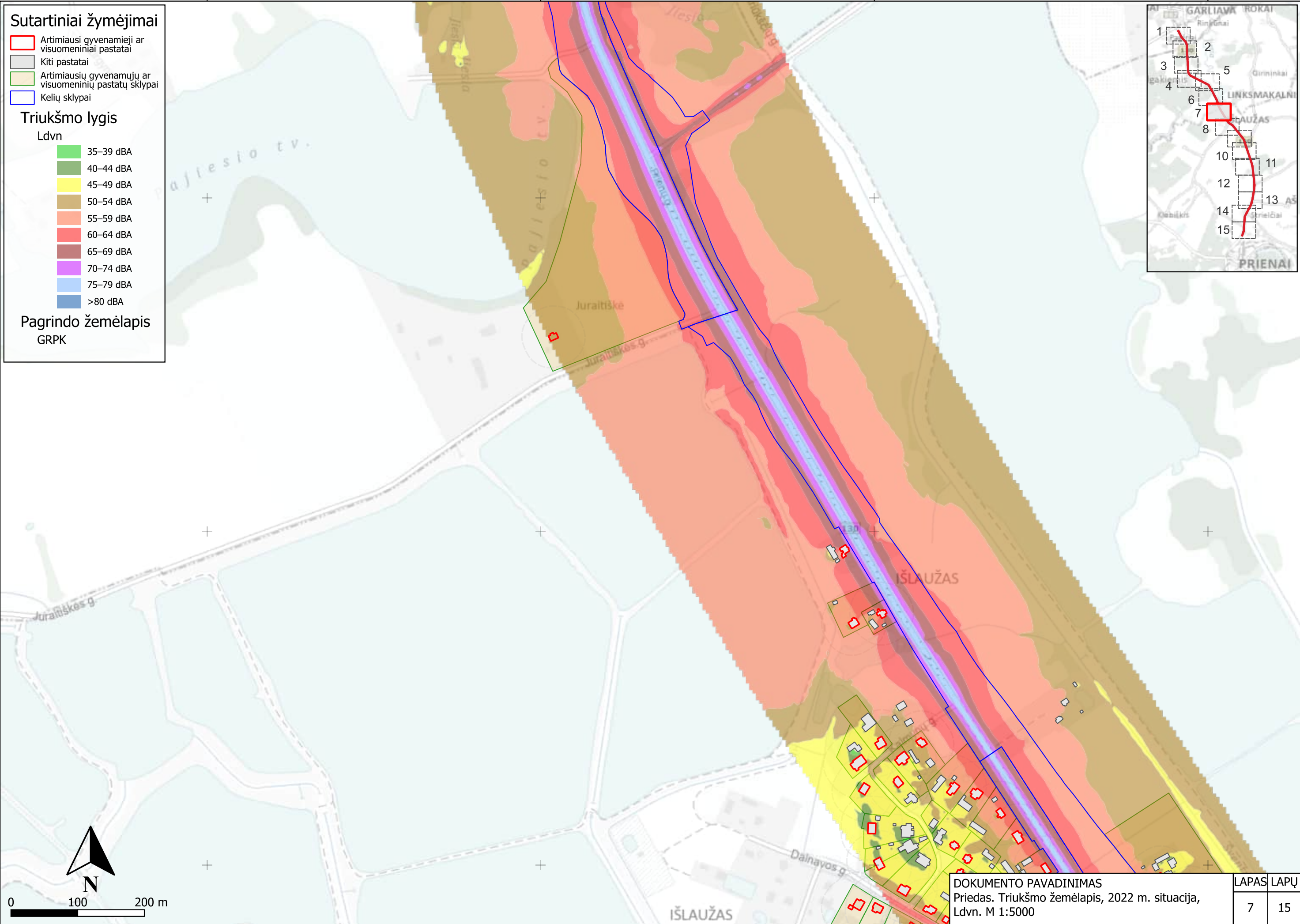
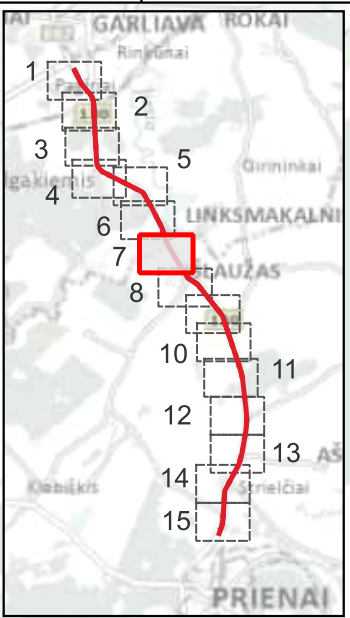

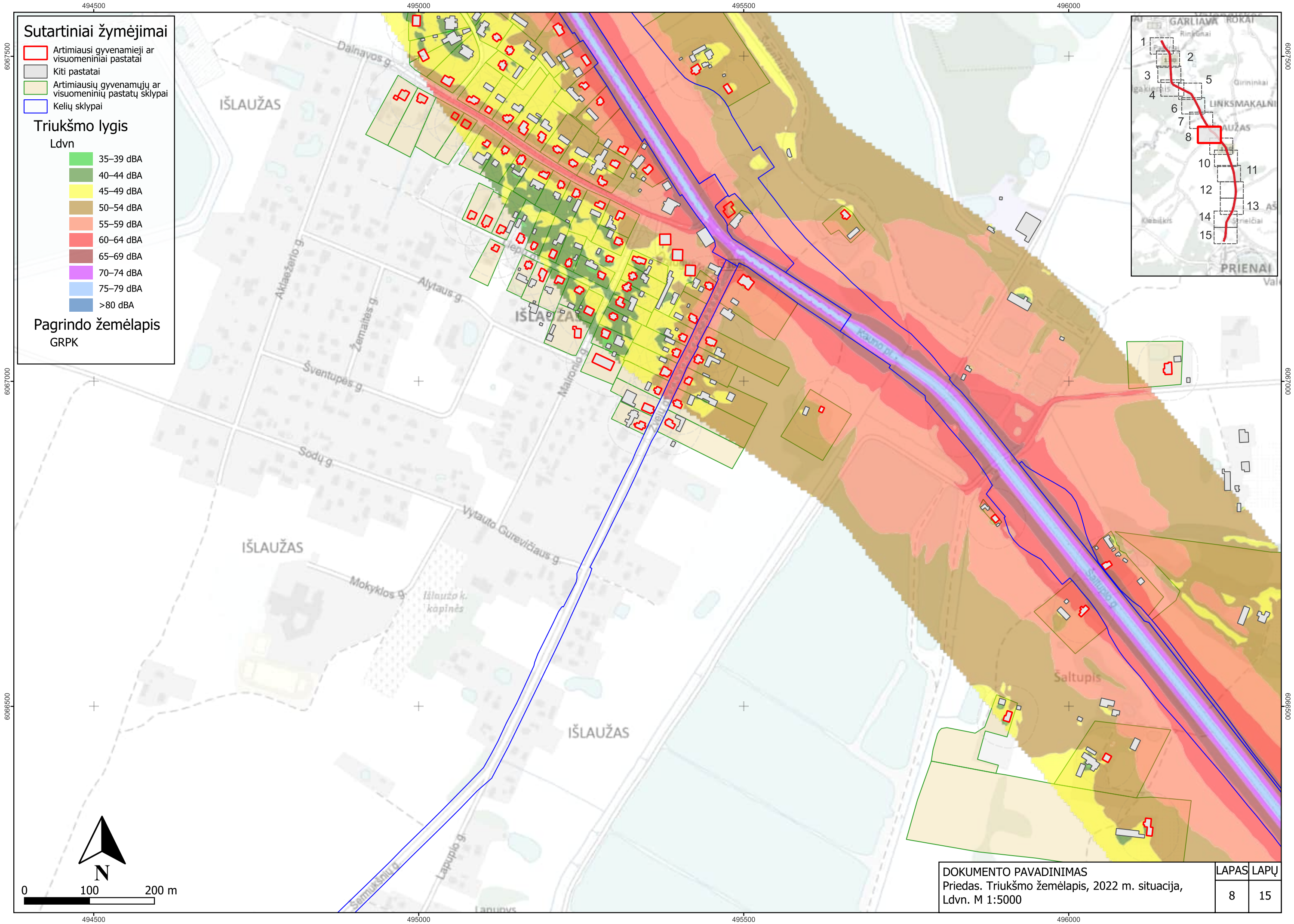

Sutartiniai žymėjimai

- Artimiausi gyvenamieji ar visuomeniniai pastatai
- Kiti pastatai
- Artimiausių gyvenamųjų ar visuomeninių pastatų sklypai
- Kelių sklypai

Triukšmo lygis

Ldvn

- 35–39 dBA
- 40–44 dBA
- 45–49 dBA
- 50–54 dBA
- 55–59 dBA
- 60–64 dBA
- 65–69 dBA
- 70–74 dBA
- 75–79 dBA
- >80 dBA

Pagrindo žemėlapis

GRPK

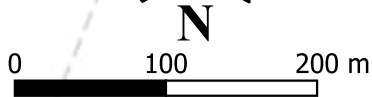
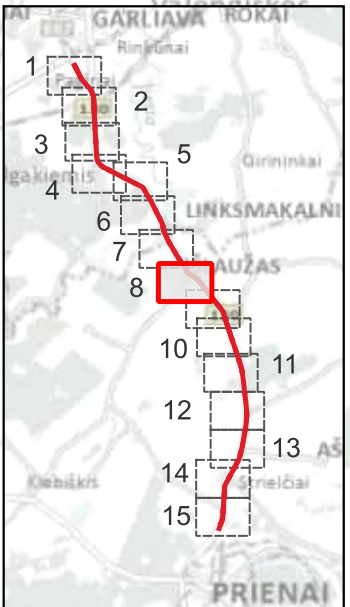

DOKUMENTO PAVADINIMAS
 Priedas. Triukšmo žemėlapis, 2022 m. situacija,
 Ldvn. M 1:5000

LAPAS	LAPŲ
8	15

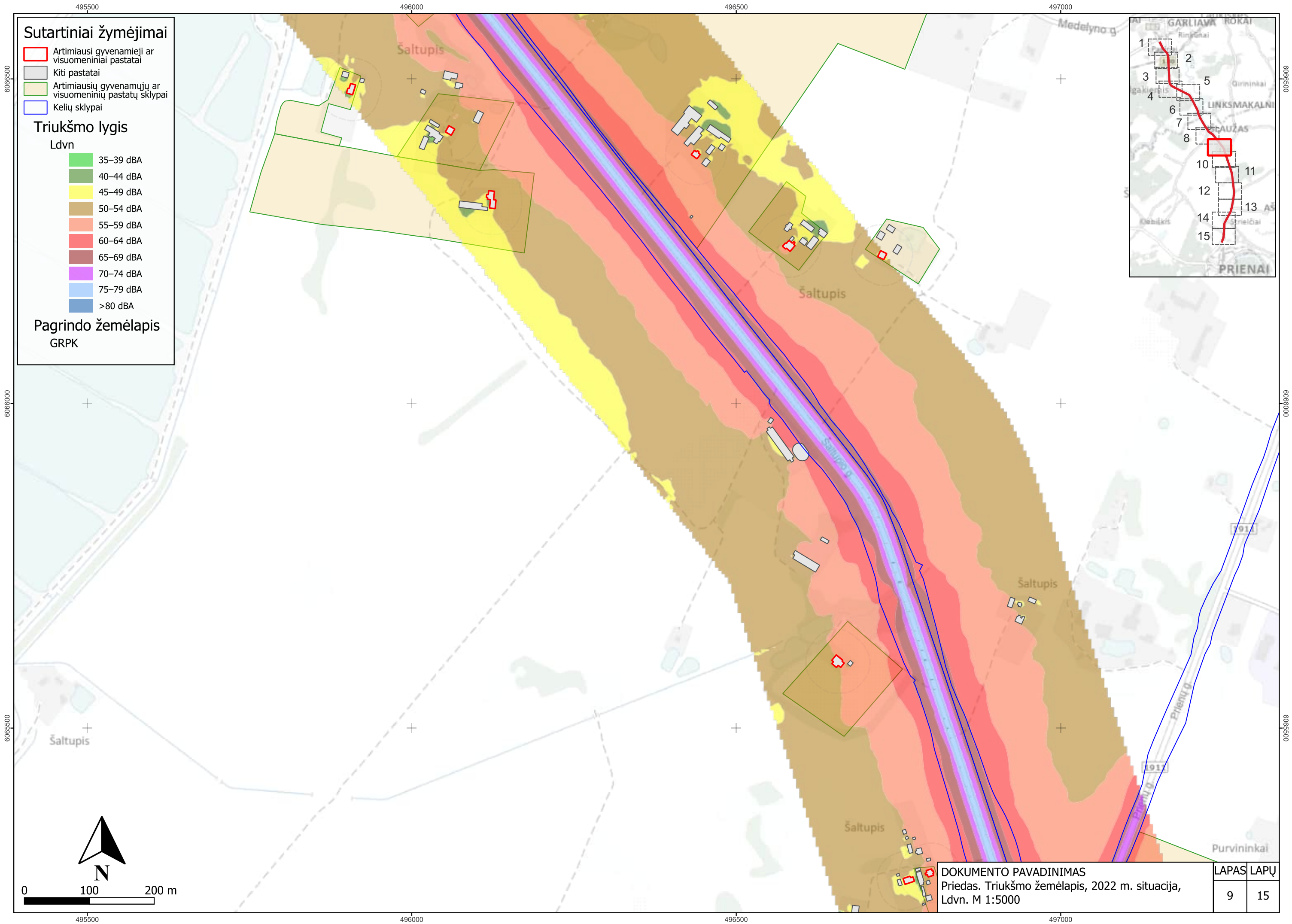

Sutartiniai žymėjimai

- Artimiausi gyvenamieji ar visuomeniniai pastatai
- Kiti pastatai
- Artimiausių gyvenamųjų ar visuomeninių pastatų sklypai
- Kelių sklypai

Triukšmo lygis

- Ldvn
- 35–39 dBA
 - 40–44 dBA
 - 45–49 dBA
 - 50–54 dBA
 - 55–59 dBA
 - 60–64 dBA
 - 65–69 dBA
 - 70–74 dBA
 - 75–79 dBA
 - >80 dBA

Pagrindo žemėlapis
GRPK

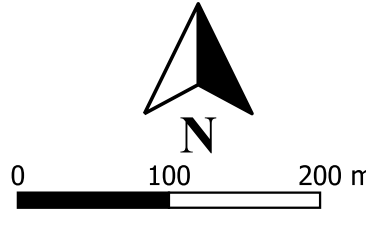
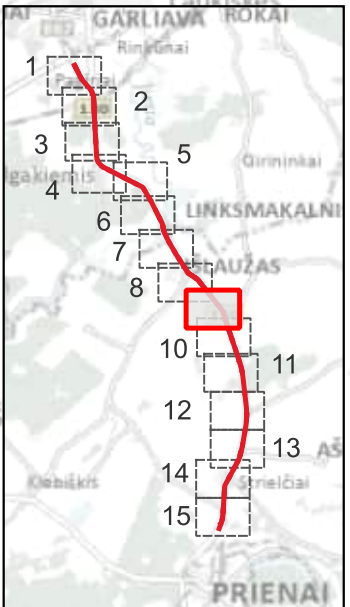

DOKUMENTO PAVADINIMAS
Priedas. Triukšmo žemėlapis, 2022 m. situacija,
Ldvn. M 1:5000



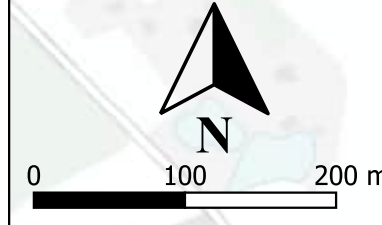
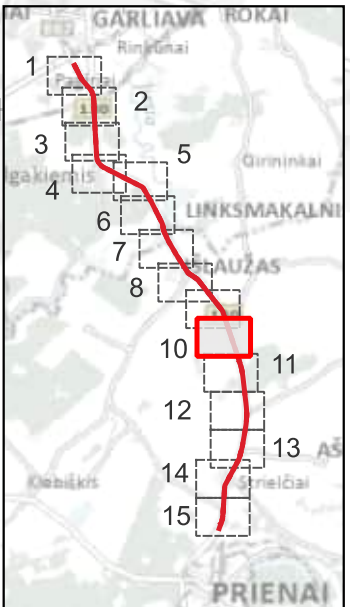
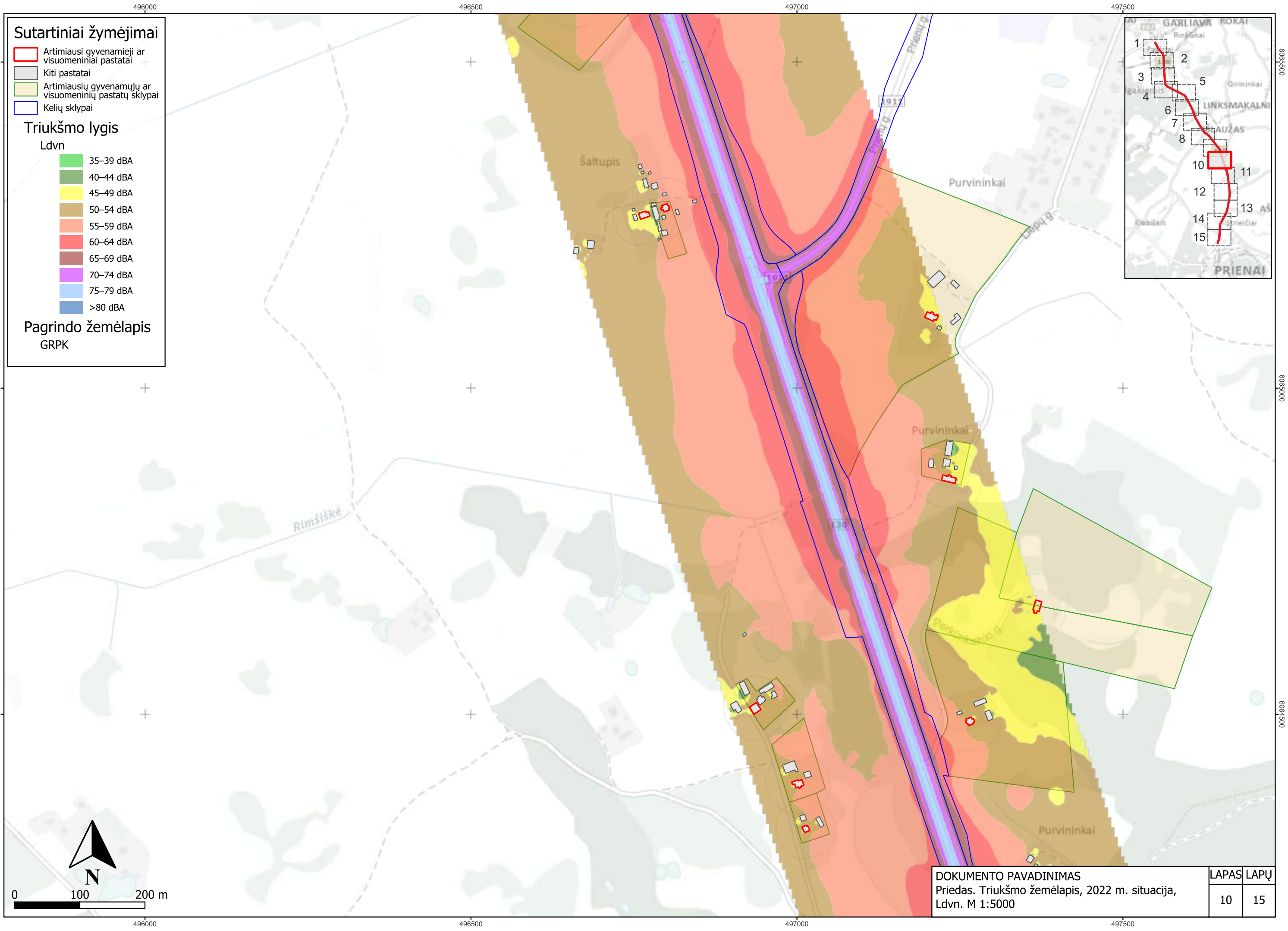

LAPAS	LAPŲ
9	15



DOKUMENTO PAVADINIMAS
Priedas. Triukšmo žemėlapis, 2022 m. situacija,
Ldvn. M 1:5000

LAPAS	LAPŲ
10	15

Sutartiniai žymėjimai

-  Artimiausi gyvenamieji ar visuomeniniai pastatai
-  Kiti pastatai
-  Artimiausių gyvenamųjų ar visuomeninių pastatų sklypai
-  Kelių sklypai

Triukšmo lygis

Ldvn

-  35–39 dBA
-  40–44 dBA
-  45–49 dBA
-  50–54 dBA
-  55–59 dBA
-  60–64 dBA
-  65–69 dBA
-  70–74 dBA
-  75–79 dBA
-  >80 dBA

Pagrindo žemėlapis

GRPK

Pakumprys

6064000

6063500

6063000

496500

497000

497500

+

+

+

+

+

+

+

+

6064000

6063500

6063000

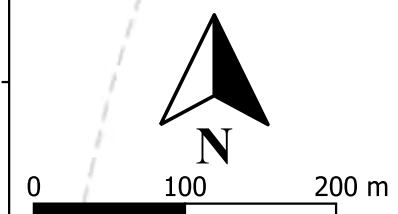
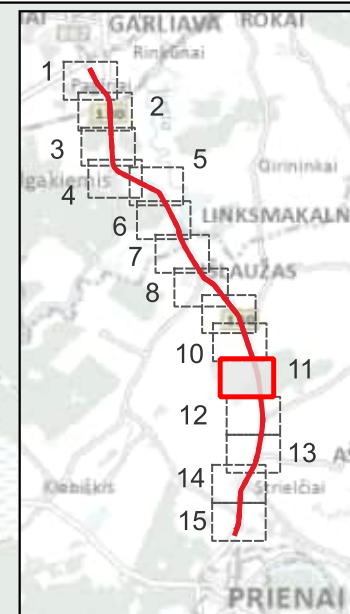

DOKUMENTO PAVADINIMAS		LAPAS	LAPŲ
Priedas. Triukšmo žemėlapis, 2022 m. situacija, Ldvn. M 1:5000		11	15

496500

497000

497500

496500

497000

497500

498000

Sutartiniai žymėjimai

- Artimiausi gyvenamieji ar visuomeniniai pastatai
- Kiti pastatai
- Artimiausių gyvenamųjų ar visuomeninių pastatų sklypai
- Kelių sklypai

Triukšmo lygis

- Ldvn
- 35–39 dBA
 - 40–44 dBA
 - 45–49 dBA
 - 50–54 dBA
 - 55–59 dBA
 - 60–64 dBA
 - 65–69 dBA
 - 70–74 dBA
 - 75–79 dBA
 - >80 dBA

Pagrindo žemėlapis

GRPK

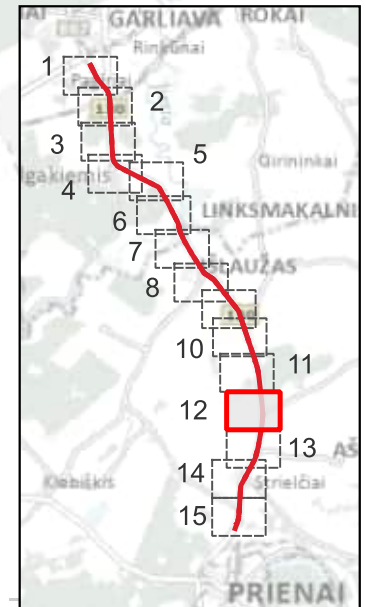

6062500

6062500

6062000

6062000

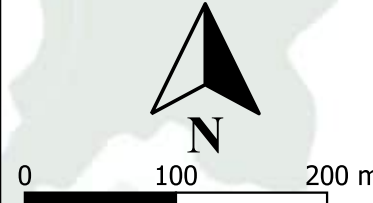

496500

497000

497500

498000

Giniūnai

Pabališkiai

Bačkininkai

Bačkininkai

Bačkininkai

130

DOKUMENTO PAVADINIMAS
 Priedas. Triukšmo žemėlapis, 2022 m. situacija,
 Ldvn. M 1:5000

LAPAS	LAPŲ
12	15

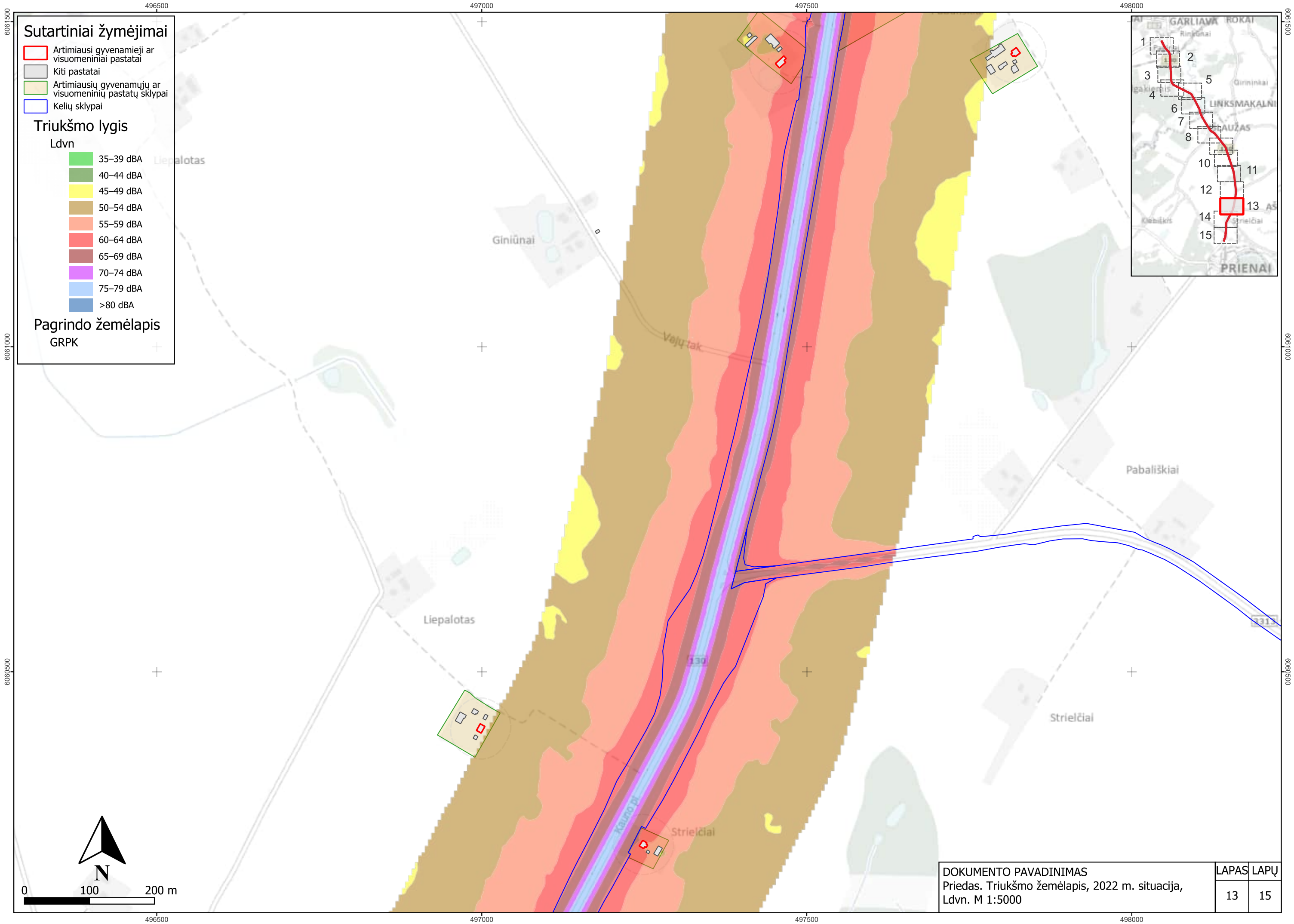

Sutartiniai žymėjimai

- Artimiausi gyvenamieji ar visuomeniniai pastatai
- Kiti pastatai
- Artimiausių gyvenamųjų ar visuomeninių pastatų sklypai
- Kelių sklypai

Triukšmo lygis

Ldvn

- 35–39 dBA
- 40–44 dBA
- 45–49 dBA
- 50–54 dBA
- 55–59 dBA
- 60–64 dBA
- 65–69 dBA
- 70–74 dBA
- 75–79 dBA
- >80 dBA

Pagrindo žemėlapis

GRPK

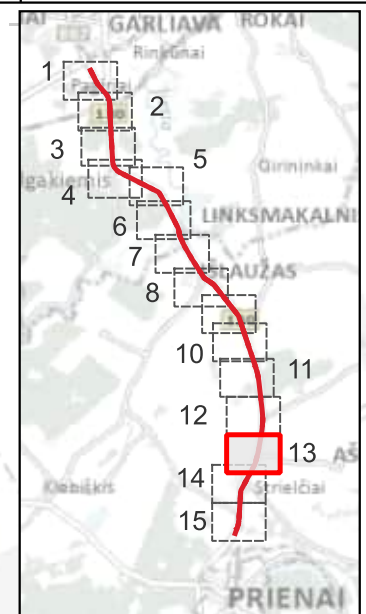

DOKUMENTO PAVADINIMAS
 Priedas. Triukšmo žemėlapis, 2022 m. situacija,
 Ldvn. M 1:5000

LAPAS	LAPŲ
13	15

Sutartiniai žymėjimai

- Artimiausi gyvenamieji ar visuomeniniai pastatai
- Kiti pastatai
- Artimiausių gyvenamųjų ar visuomeninių pastatų sklypai
- Kelių sklypai

Triukšmo lygis
Ldvn

- 35–39 dBA
- 40–44 dBA
- 45–49 dBA
- 50–54 dBA
- 55–59 dBA
- 60–64 dBA
- 65–69 dBA
- 70–74 dBA
- 75–79 dBA
- >80 dBA

Pagrindo žemėlapis
GRPK

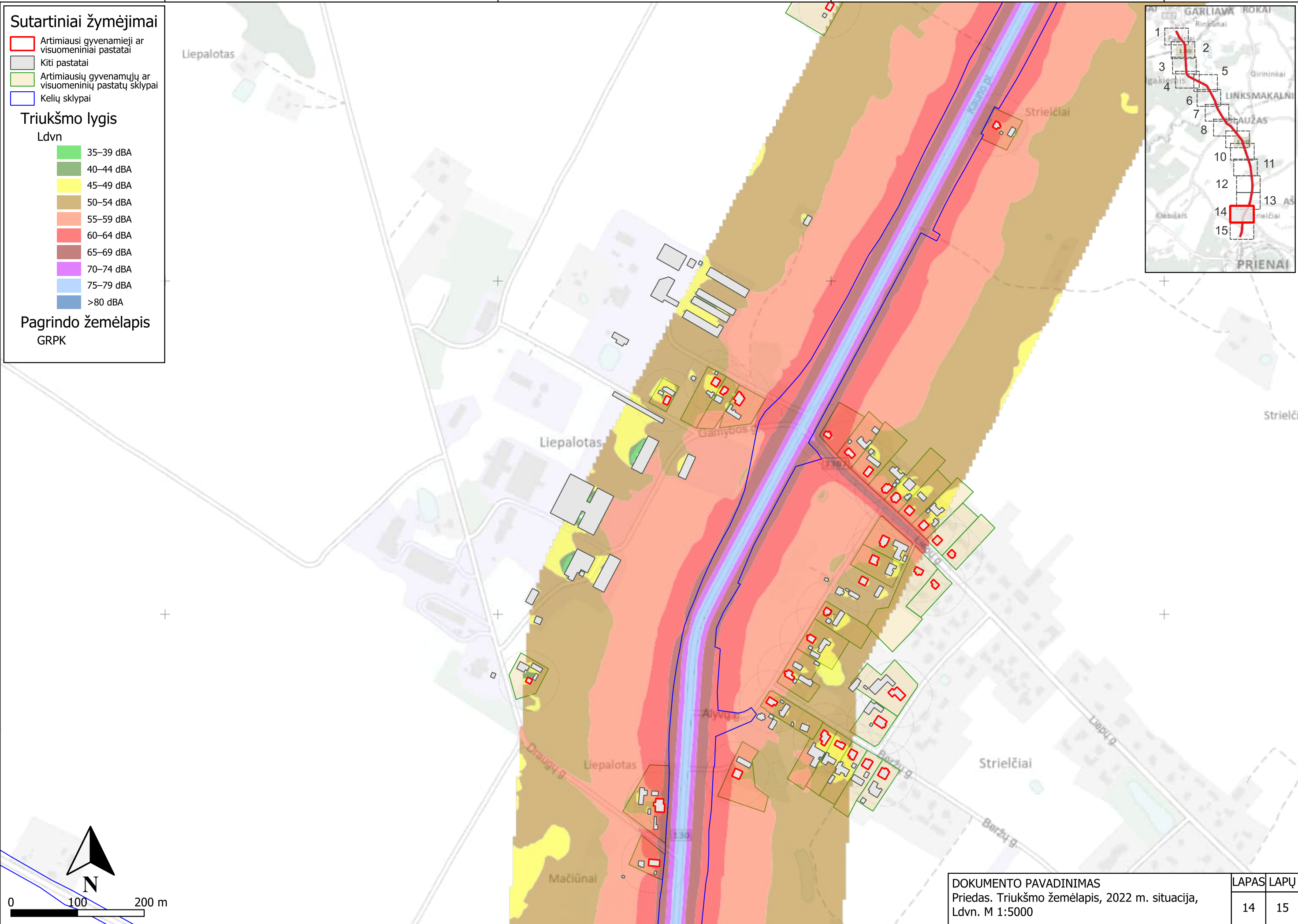
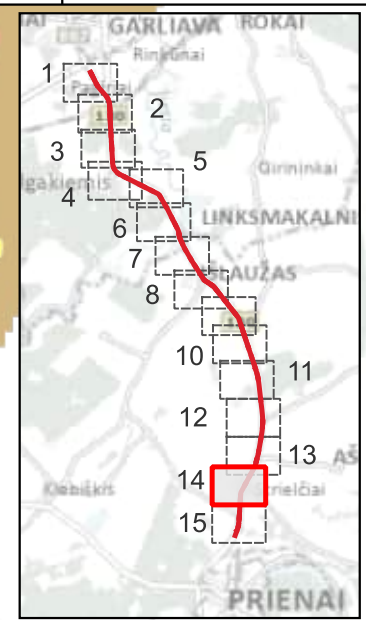

DOKUMENTO PAVADINIMAS		LAPAS	LAPŲ
Priedas. Triukšmo žemėlapis, 2022 m. situacija, Ldvn. M 1:5000		14	15

