

ŽEMĖS PAĖMIMO VISUOMENĖS POREIKIAMS MAGISTRALINIO KELIO A5 KAUNAS–MARIJAMPOLĖ–SUVALKAI RUOŽO NUO SANKRYŽOS SU KRAŠTO KELIU NR.130 KAUNAS–PRIENAI–ALYTUS IKI KAUNO RAJONO SAVIVALDYBĖS TERITORIJOS RIBOS PROJEKTAS

PAGRINDINIS SPRENDINIŲ BRĖŽINYS

M 1:5000

VISUOMENĖS POREIKIAMS PAIMAMŲ OBJEKTŲ, KURIE NĖRA ŽEMĖS SKLYPAI (INŽINERINIŲ STATINIŲ IR TINKLŲ), IŠDĖSTYMO SCHEMAS

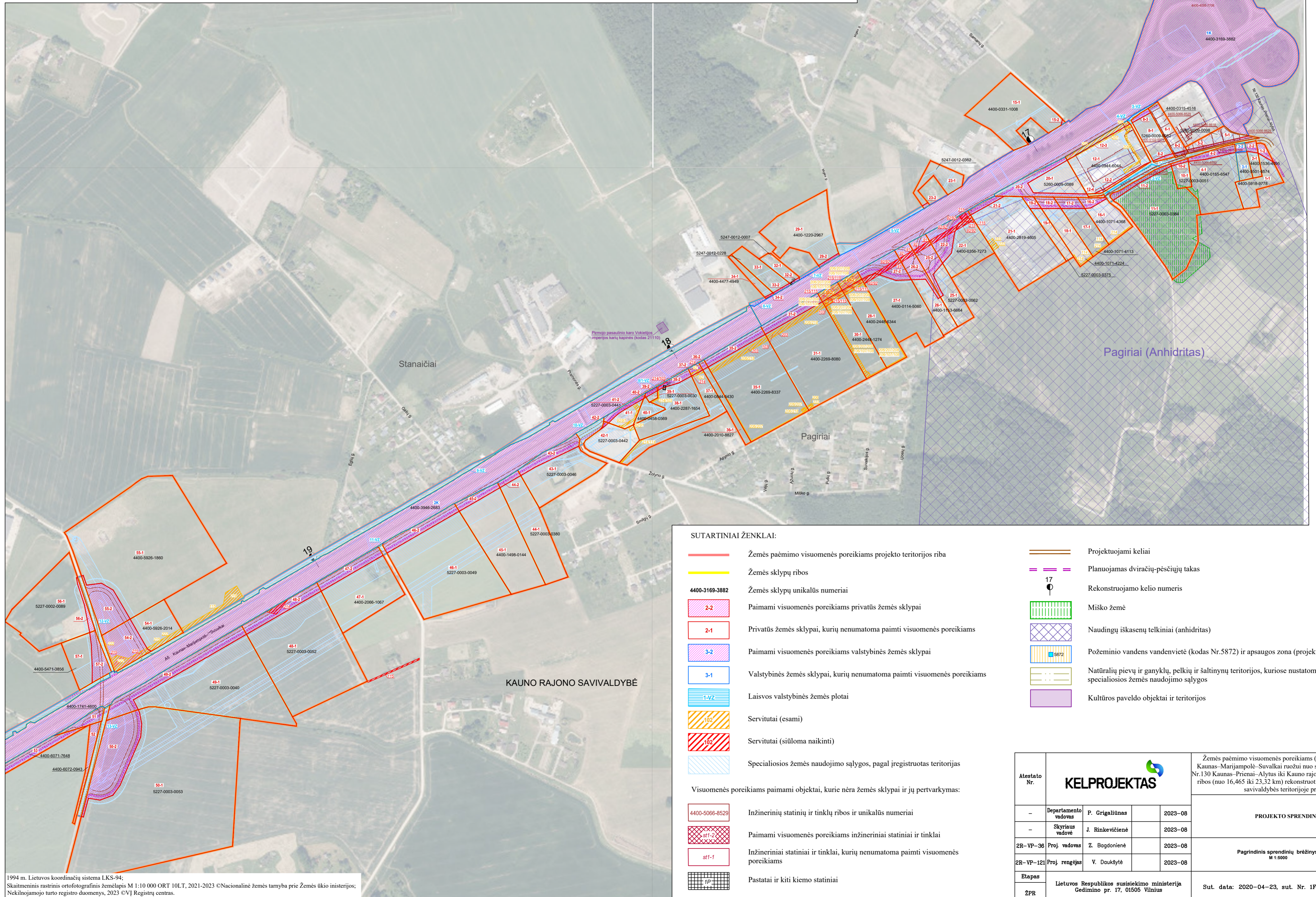
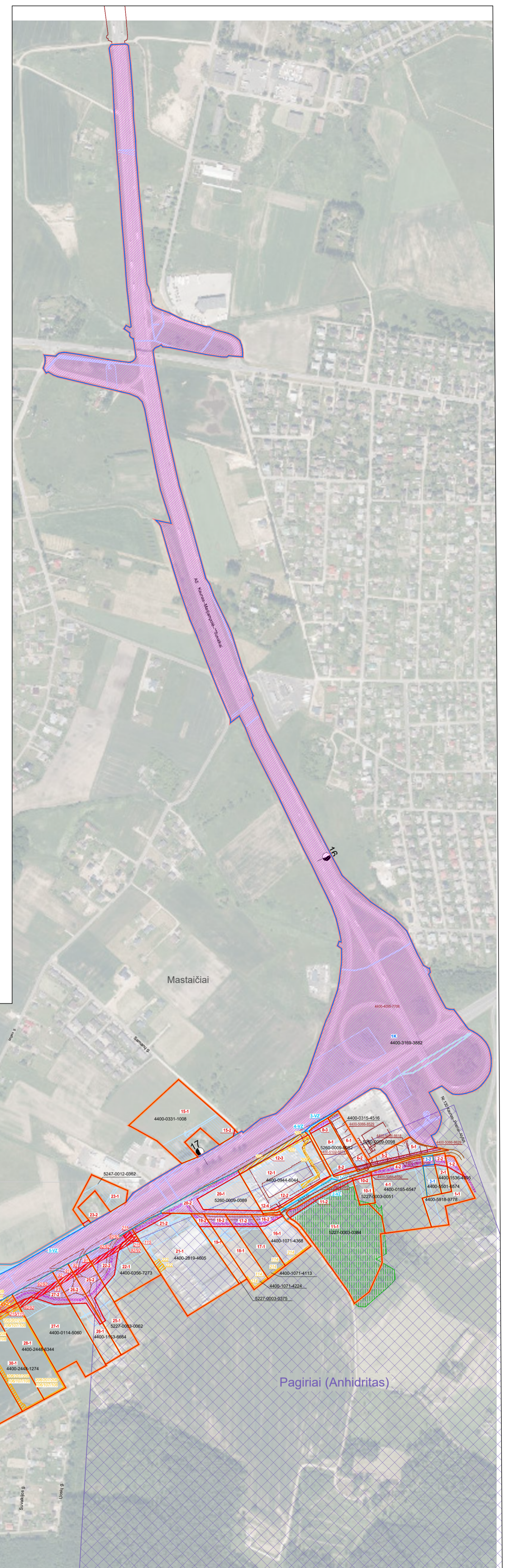
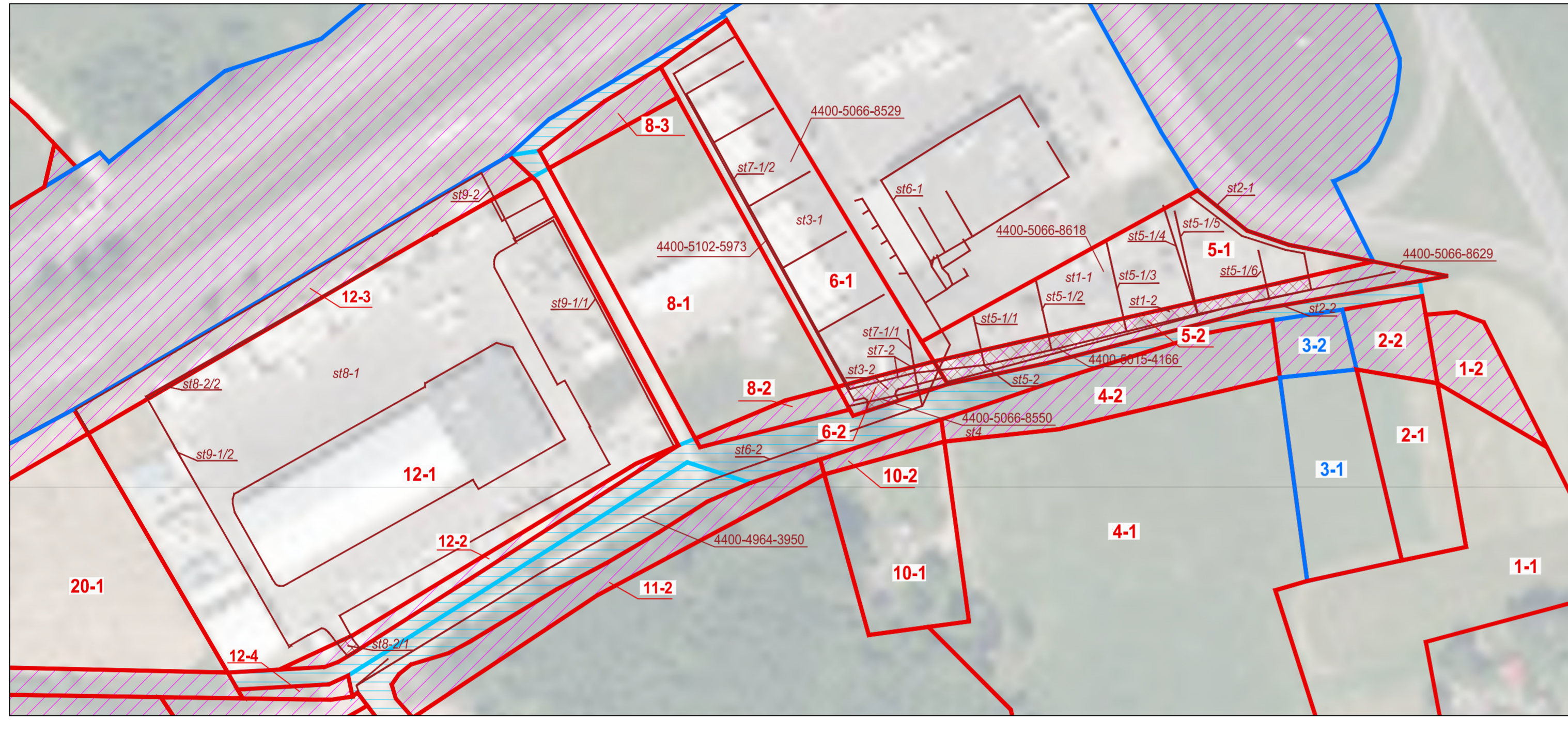

- SUTARTINIAI ŽENKLAI:**
- Žemės paėmimo visuomenės poreikiams projekto teritorijos riba
 - Žemės sklypų ribos
 - 4400-3169-3882** Žemės sklypų unikalūs numeriai
 - 2-2 Paimami visuomenės poreikiams privati žemės sklypai
 - 2-1 Privati žemės sklypai, kurių nenumatoma paimti visuomenės poreikiams
 - 3-2 Paimami visuomenės poreikiams valstybinės žemės sklypai
 - 3-1 Valstybinės žemės sklypai, kurių nenumatoma paimti visuomenės poreikiams
 - 1-2/2 Laisvos valstybinės žemės plotai
 - 1-1/2 Servitutai (esami)
 - 1-1/1 Servitutai (stūdoma naikinti)
 - Specialiosios žemės naudojimo sąlygos, pagal įregistruotas teritorijas
 - 4400-5066-8529 Inžinerinių statinių ir tinklų ribos ir unikalūs numeriai
 - Paimami visuomenės poreikiams inžineriniai statiniai ir tinklai
 - Inžineriniai statiniai ir tinklai, kurių nenumatoma paimti visuomenės poreikiams
 - Pastatai ir kiti kiemo statiniai
 - Projektuojami keliai
 - 17 Planuojamas dviračių-pėsčiųjų takas
 - Rekonstruojamo kelio numeris
 - Miško žemė
 - Naudingų iškasenų telkiniai (anhidritas)
 - Požeminio vandens vandentvė (kodas Nr.5872) ir apsaugos zona (projektuojama)
 - Natūralių pievų ir ganyklų, pelkių ir šaltinių teritorijos, kuriose nustatomos specialiosios žemės naudojimo sąlygos
 - Kultūros paveldo objektai ir teritorijos

1994 m. Lietuvos koordinacinė sistema LKS-94;
Skaitmeninis rastinis ortofotografinis žemėlapis M 1:10 000 ORT 10LT, 2021-2023 © Nacionalinė žemės tarnyba prie Žemės ūkio ministerijos;
Nekilnojamojo turto registro duomenys, 2023 © VĮ Registrų centras.

KELPROJEKTAS				Žemės paėmimo visuomenės poreikiams (magistralinio kelio A5 Kaunas–Marijampolė–Suvalkai ruožui nuo sankryžos su krašto keliu Nr.130 Kaunas–Prienui–Alytus iki Kauno rajono savivaldybės teritorijos ribos (nuo 16,465 iki 23,32 km) rekonstruoti) projekto Kauno rajono savivaldybės teritorijoje projektas	
Ateitato Nr.	Departamento vadovas	P. Grigaliūnas	2023-08	PROJEKTO SPRENDINIAI	
	Skiriamas vadovė	J. Rinkevičienė	2023-08		
2R-VP-36	Proj. vadovas	Z. Bogdionienė	2023-08		
2R-VP-121	Proj. rengėjas	V. Daukšytė	2023-08		
Etapas	Lietuvos Respublikos susisiekimo ministerija Gedimino pr. 17, 01505 Vilnius			Sut. data: 2020-04-23, sut. Nr. 1P-65	Laida
2PR				0	Lapas
				2	2