

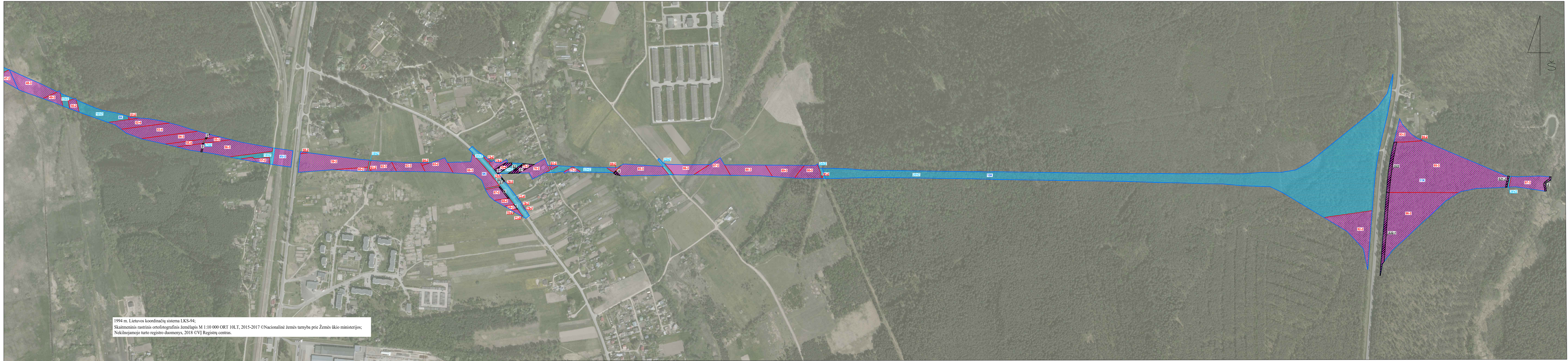







ŽEMĖS PAĖMIMO VISUOMENĖS POREIKIAMS (VALSTYBININĖS REIKŠMĖS MAGISTRALINIO KELIO A19 (VILNIAUS PIETINIO APLINKKELIO TIESIMO II ETAPAS) 7,9-17,4 KM RUOŽUI TIESTI) PROJEKTAS  
SPRENDINIŲ BRĖŽINYS (VISUOMENĖS POREIKIAMS FORMUOJAMI ŽEMĖS SKLYPAI)

M 1:5000



1994 m. Lietuvos koordinatų sistema LKS-94;  
Skaitmeninis rastrinis ortofotografinis žemėlapis M 1:10 000 ORT 10LT, 2015-2017 © Nacionalinė žemės tarnyba prie Žemės ūkio ministerijos;  
Nekilnojamojo turto registro duomenys, 2018 © VĮ Registrų centras.

SUTARTINIAI ŽENKLAI:

-  Vilniaus miesto riba
-  Paimami visuomenės poreikiams privatūs žemės sklypai
-  Paimami visuomenės poreikiams valstybinės žemės sklypai
-  Laisvos valstybinės žemės plotai
-  Lickantys servitutai
-  Naikinami servitutai
-  Visuomenės poreikiams (valstybinės reikšmės magistralinio kelio A19 (Vilniaus pietinio aplinkkelio tiesimo II etapas) 7,9-17,4 km ruožui tiesti) formuojami žemės sklypai

|   |  |                          |  |  |
|---|--|--------------------------|--|--|
| Atestato Nr.                              | <b>KELPROJEKTAS</b>  |                          |  | Žemės paėmimo visuomenės poreikiams (valstybinės reikšmės magistralinio kelio A19 (Vilniaus pietinio aplinkkelio tiesimo II etapas) 7,9-17,4 km ruožui tiesti) projektas |
|   | –  | SK vadovas<br>L. Vitaras |  |  |
| 2R-VP-63                                  | Sekl. vadovas<br>A. Saurusevičius  |                          |  | <b>PROJEKTO SPRENDINIAI</b>  |
| 2R-VP-137                                 | Proj. vadovas<br>I. Matulionytė  |                          |  | Sprendinių brėžinys<br>(Visuomenės poreikiams formuojami žemės sklypai)<br>M 1:5000  |
| 2R-VP-137                                 | Proj. rengėjas<br>A. Šimkūnienė  |                          |  | Laida<br>0   |
| Etapas                                    | Lietuvos Respublikos susisiekimo ministerija<br>Gedimino pr. 17, 01505 Vilnius |                          |  | Lapas<br>2   |
| ŽPR                                       | Lietuvos Respublikos susisiekimo ministerija<br>Gedimino pr. 17, 01505 Vilnius |                          |  | Lapų<br>2  |
| SuL data: 2018-03-20, sut. Nr. 1F-17/S-80 |  |                          |  |  |