

ŽEMĖS PAĖMIMO VISUOMENĖS POREIKIAMS EUROPINIO STANDARTO GELEŽINKELIO LINIJAI KAUNAS-LIETUVOS IR LATVIJOS VALSTYBIŲ SIENA NUTIESTI PASVALIO RAJONO SAVIVALDYBĖS TERITORIJOJE PROJEKTAS

SPRENDINIŲ BRĖŽINYS (VISUOMENĖS POREIKIAMS FORMUOJAMI ŽEMĖS SKLYPAI)

M 1:5000

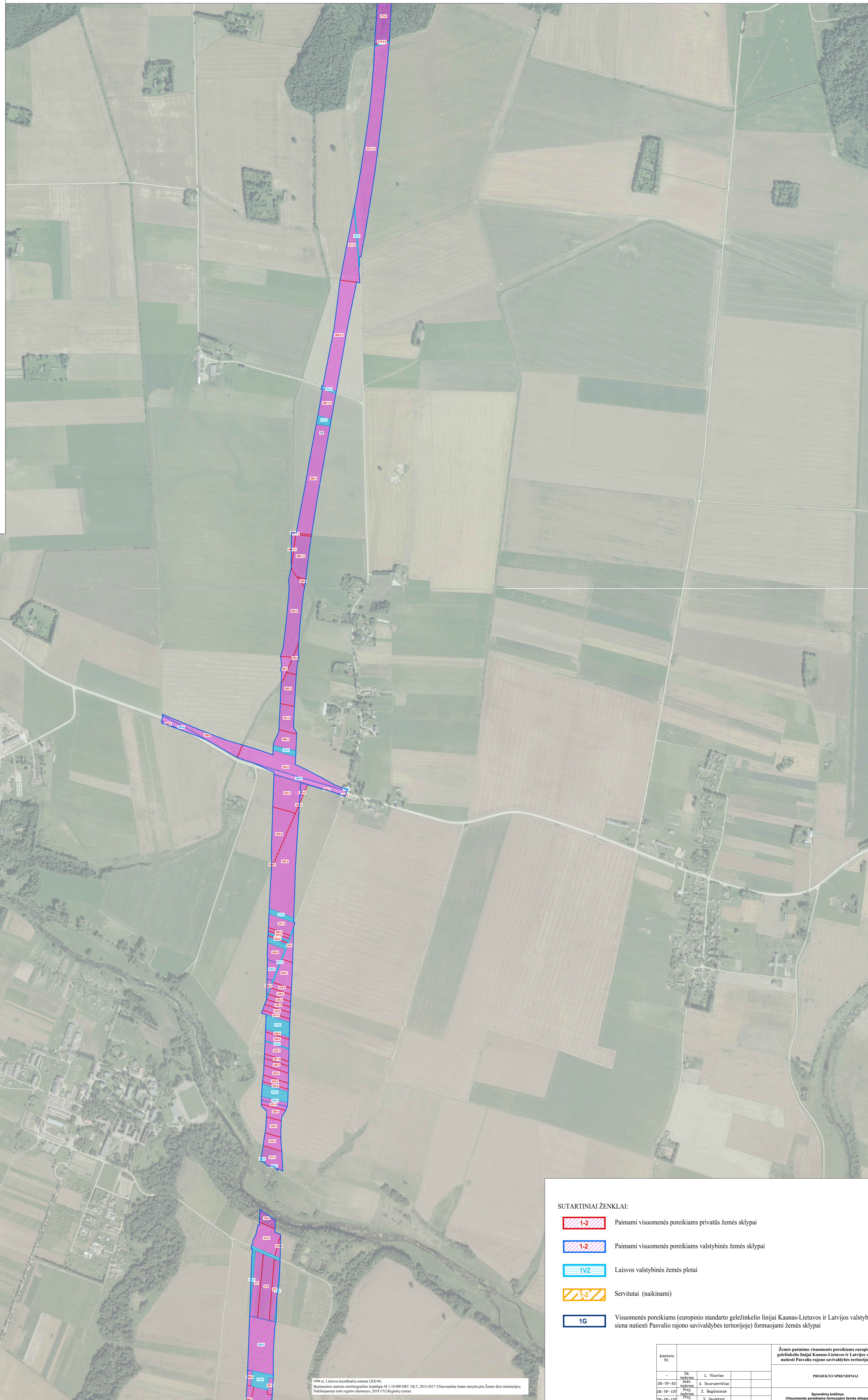
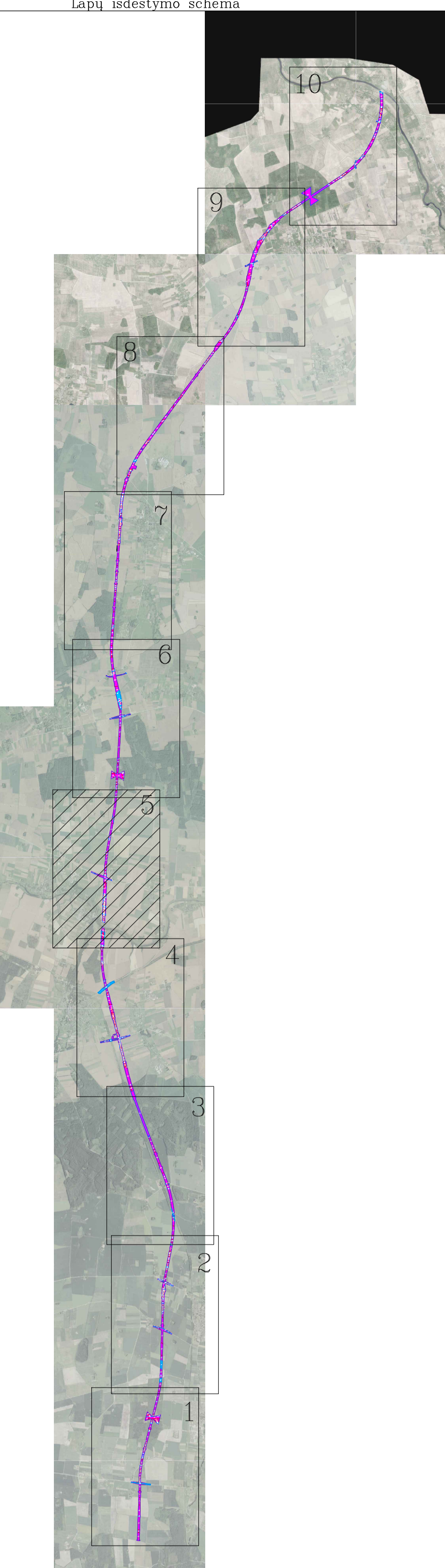

SUTARTINAI ŽENKLAI:

- 1-2 Paimami visuomenės poreikiams privatus žemės sklypai
- 1-2 Paimami visuomenės poreikiams valstybinės žemės sklypai
- 1V2 Laisvos valstybinės žemės plotai
- 1-2 Servitutai (naikinami)
- 1G Visuomenės poreikiams (europinio standarto geležinkelio linijai Kaunas-Lietuvos ir Latvijos valstybių siena nutiesti Pasvalio rajono savivaldybės teritorijoje) formuojami žemės sklypai

1994 m. Lietuvos kadastro sistema LKS-94.
Skaitmeninis ortofotografinis žemėlapis M 1:10 000 ORT 10LT, 2015-2017 © Nacionalinė žemės tarnyba prie Žemės ūkio ministerijos.
Nėšiojamojo tūto registro duomenys, 2018 © VĮ Registrų centras.

Ataskaitos Nr.	Ataskaitos pavadinimas	Ataskaitos autorius	Ataskaitos data	Ataskaitos statusas	Ataskaitos aprašymas
28-VP-03	1. I. Vitaras	A. Sturmas			
28-VP-04	2. A. Sturmas	Z. Bagdonienė			
28-VP-05	3. Z. Bagdonienė	V. Švaldikytė			
28-VP-06	4. V. Švaldikytė				

Etapas	Atliktas darbas	Atlikimo data	Lapų skaičius	Lapų numeras
2PR	Lietuvos Respublikos ministrų patarimo sprendimu patvirtintas projektas	2017-09-28	5	10