

ŽEMĖS PAĖMIMO VISUOMENĖS POREIKIAMS VIETINĖS REIKŠMĖS AUTOMOBILIŲ KELIŲ STATYBAI IR REKONSTRUKCIJAI DĖL EUROPINIO STANDARTO GELEŽINKELIO LINIJOS KAUNAS-LIUVOS IR LATVIJOS VALSTYBIŲ SIENA TIESIMO PASVALIO RAJONO SAVIVALDYBĖS TERITORIJOJE PROJEKTAS

PAGRINDINIS SPRENDINIŲ BRĖŽINYS

M 1:5000

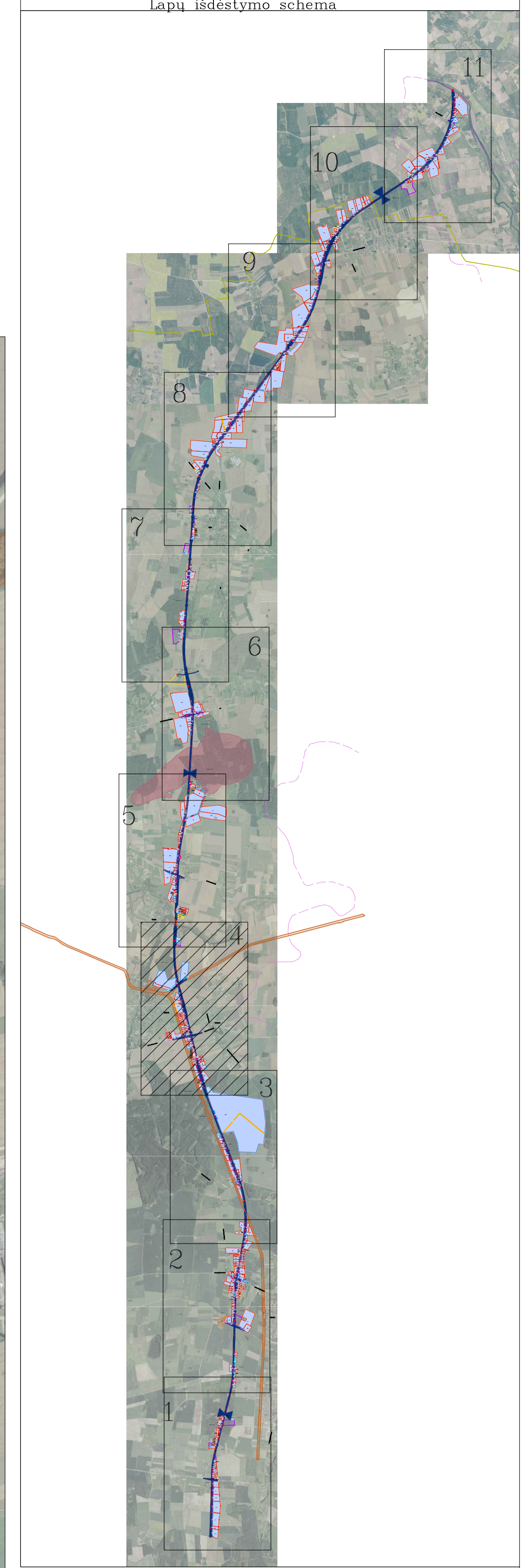
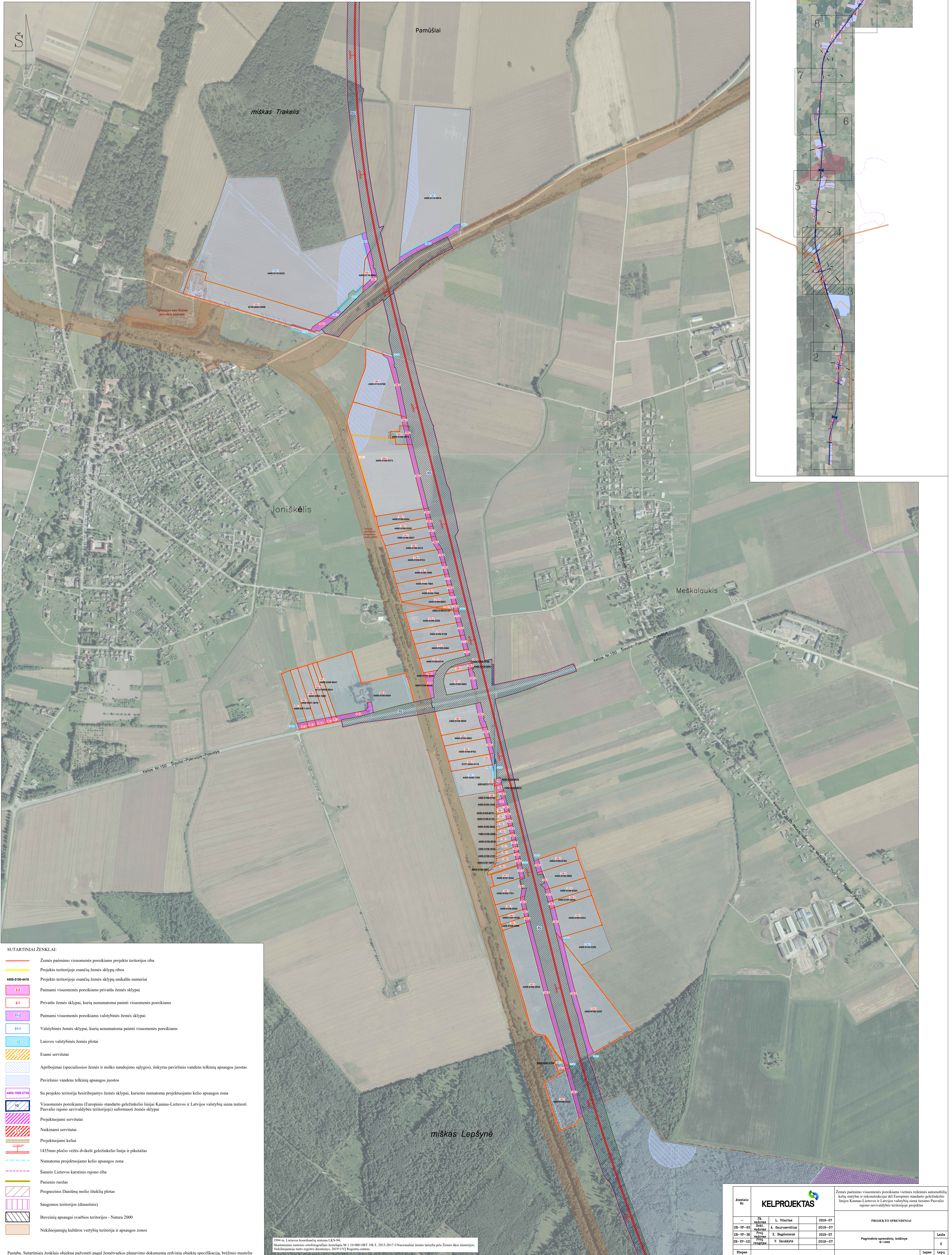

SUTARTINIAI ŽENKLAI:

- Žemės paėmimo visuomenės poreikiams projekto teritorijos riba
- Projekto teritorijoje esančių žemės sklypų ribos
- Projekto teritorijoje esančių žemės sklypų unikalius numeriai
- 22 Paimami visuomenės poreikiams privačius žemės sklypai
- 24 Privatus žemės sklypai, kurių nenumatoma paimti visuomenės poreikiams
- 54.2 Paimami visuomenės poreikiams valstybinės žemės sklypai
- 55-1 Valstybinės žemės sklypai, kurių nenumatoma paimti visuomenės poreikiams
- 172 Laisvos valstybinės žemės plotai
- Esami servitutai
- Apribojimai (specialiosios žemės ir miško naudojimo sąlygos), išskyrus paviršinio vandens telkinių apsaugos juostas
- Paviršinio vandens telkinių apsaugos juostos
- 4400-199-8754 Su projekto teritorija besiribojantys žemės sklypai, kuriems numatoma projektoje kelio apsaugos zona
- 96 Visuomenės poreikiams (Europinio standarto geležinkelio linijai Kaunas-Lituvos ir Latvijos valstybių siena nutiesi Pasvalio rajono savivaldybės teritorijoje) suformuoti žemės sklypai
- Projektuojami servitutai
- Naikinami servitutai
- Projektuojami keliai
- 1435mm pločio vėžės dvikelė geležinkelio linija ir piktetas
- Numatoma projektoje kelio apsaugos zona
- Šiaurės Lietuvos karstinio rajono riba
- Pasienio ruožas
- Prognozinis Daninių molio išteklių plotas
- Saugomos teritorijos (draustinės)
- Buvinių apsaugai svarbių teritorijų - Natura 2000
- Nekilnojamųjų kultūros vertybių teritorijų ir apsaugos zonos

1994 m. Lietuvos koordinacinė sistema LKS-94.
Skaitmeninis rastinis ortofotografinis žemėlapis M 1:10 000 ORT 10LT, 2015-2017 © Nacionaliniai žemės turinys prie Žemės ūkio ministerijos.
Nekilnojamųjų kultūros vertybių duomenys, 2019 CVI Registras centras.

| | | | | | |
|-----------------------------------------|---------------------|-----------|-------------------|---------------------------------------------------------------------------------------------------------------------------------------------------------------------------------------------------------------------------------------------------------|----------------------|
| Atleisto Nr.: | KELPROJEKTAS | | | Žemės paėmimo visuomenės poreikiams vietinės reikšmės automobilių kelių statybai ir rekonstrukcijai dėl Europinio standarto geležinkelio linijos Kaunas-Lituvos ir Latvijos valstybių siena tiesimo Pasvalio rajono savivaldybės teritorijoje projektas | |
| | 28-VP-03 | 2019-07 | I. Vilius | | PROJEKTO SPRENDINIAI |
| | 28-VP-03 | 2019-07 | A. Skurmanavičius | | |
| | 28-VP-03 | 2019-07 | Z. Bagdonis | | |
| 28-VP-03 | 2019-07 | V. Štiklė | | | |
| Pagrindinis sprendinių brėžinys | | | | M 1:5000 | |
| Lietuvos Respublikos ministrų kabinetas | | | | 2018-10-19, aut. Nr. SP-008 | |
| Lietuvos Respublikos ministrų kabinetas | | | | 2018-10-19, aut. Nr. SP-008 | |
| Lietuvos Respublikos ministrų kabinetas | | | | 2018-10-19, aut. Nr. SP-008 | |

Pastaba. Sutartiniais ženklais objektai pažymėti pagal žemėtvarkos planavimo dokumentų erdvinį objektų specifikaciją, brėžinio mastelį