

ŽEMĖS PAĖMIMO VISUOMENĖS POREIKIAMS VIETINĖS REIKŠMĖS AUTOMOBILIŲ KELIŲ STATYBAI IR REKONSTRUKCIJAI DĖL EUROPINIO STANDARTO GELEŽINKELIO LINIJOS KAUNAS-LIETUVOS IR LATVIJOS VALSTYBIŲ SIENA TIESIMO PASVALIO RAJONO SAVIVALDYBĖS TERITORIJOJE PROJEKTAS

PAGRINDINIS SPRENDINIŲ BRĖŽINYS

M 1:5000

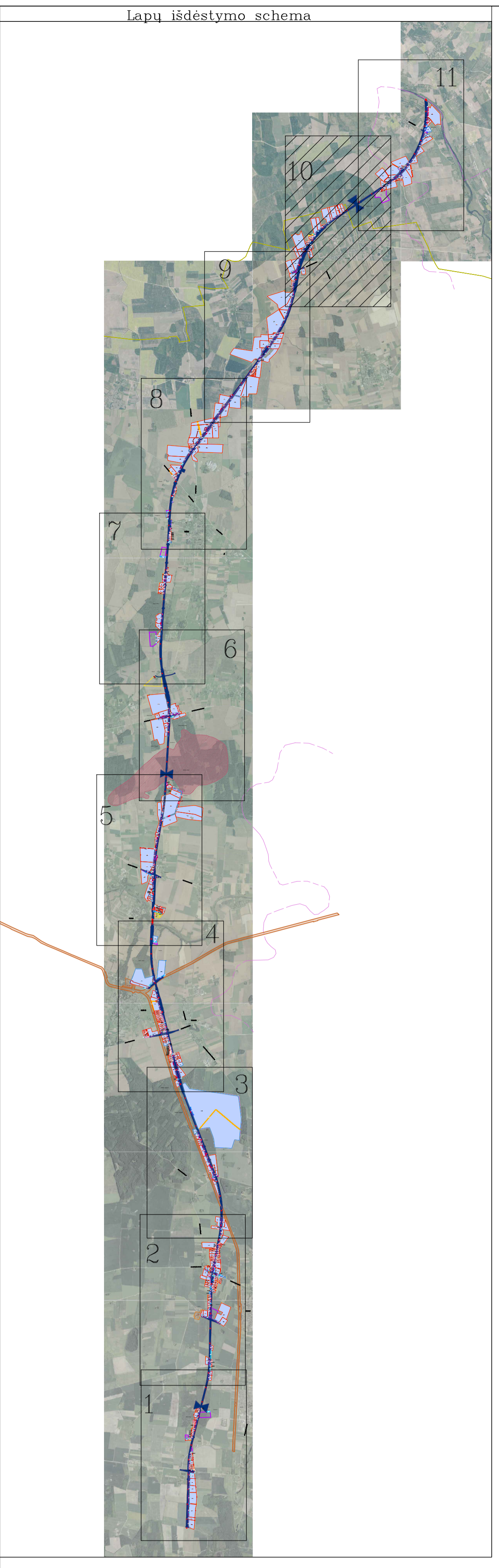

SUTARTINIAI ŽENKLAI:

- Žemės paėmimo visuomenės poreikiams projekto teritorijos riba
- Projekto teritorijoje esančių žemės sklypų ribos
- 4400-0100-4416** Projekto teritorijoje esančių žemės sklypų unikali numeriai
- 12 Paimami visuomenės poreikiams privati žemės sklypai
- 24 Privati žemės sklypai, kurių nenumatoma paimti visuomenės poreikiams
- 44-2 Paimami visuomenės poreikiams valstybinės žemės sklypai
- 51-1 Valstybinės žemės sklypai, kurių nenumatoma paimti visuomenės poreikiams
- 112-1 Laivos valstybinės žemės plotai
- Esami servitutai
- Aprobujimai (specialiosios žemės ir miško naudojimo sąlygos), išskyrus paviršinio vandens telkinių apsaugos juostas
- Paviršinio vandens telkinių apsaugos juostos
- 4400-1900-0134 Su projekto teritorija besiribojantys žemės sklypai, kuriems numatoma projektuojamo kelio apsaugos zona
- 10 Visuomenės poreikiams (Europinio standarto geležinkelio linijai Kaunas-Lietuvos ir Latvijos valstybių siena tiesimo) Pasvalio rajono savivaldybės teritorijoje) suformuoti žemės sklypai
- Projektuojami servitutai
- Naikinami servitutai
- Projektuojami keliai
- 1435mm pločio vėžės dvikelė geležinkelio linija ir piketas
- Numatoma projektuojamo kelio apsaugos zona
- Šiaurės Lietuvos karstinio rajono riba
- Pasienio ruožas
- Prognozinis Daniūnų molio išteklių plotas
- Saugomos teritorijos (draustinis)
- Buvusių apsaugai svarbių teritorijų - Natura 2000
- Nukilnojamųjų kultūros vertybių teritorija ir apsaugos zonos

Pastaba. Sutartiniai ženklai objektai pažymėti pagal žemėtvarkos planavimo dokumentų erdvinį objekto specifikaciją, brėžinio mastelį

1994 m. Lietuvos koordinatų sistema LKS-94.  
Skaitmeninis matavimas ortofotografiniu žemėlapiu M 1:10 000 ORT 10LT, 2015-2017 © Nacionalinė žemės tarnyba prie Žemės ūkio ministerijos.  
Nukilnojamųjų kultūros vertybių sąrašas, 2019 © VĮ Registratorius.

|   |      |                     |         |  |    |
|---|------|---------------------|---------|--|----|
| Mastelis:   |      | <b>KELPROJEKTAS</b> |         | Žemės paėmimo visuomenės poreikiams vietinės reikšmės automobilių kelių statybai ir rekonstrukcijai dėl Europinio standarto geležinkelio linijos Kaunas-Lietuvos ir Latvijos valstybių siena tiesimo Pasvalio rajono savivaldybės teritorijoje projektas |    |
| 28-VP-03  | 2412 | I. Vitaras          | 2019-07 | PROJEKTO SPRENDINIAI   |    |
| 28-VP-03  | 2412 | A. Skurmanavičius   | 2019-07 |  |    |
| 28-VP-03  | 2412 | Z. Bagdonienė       | 2019-07 |  |    |
| 28-VP-03  | 2412 | V. Švaldiškis       | 2019-07 | Pagrindinis sprendinių brėžinys  |    |
| M 1:5000  |      |                     |         | Laida  | 0  |
| Etapas  |      |                     |         | Lapų   | 11 |
| 2PR Lietuvos Respublikos statistikos ministerija Gedimino pr. 17, 01505 Vilnius |      |                     |         | Sut. data: 2018-10-19, aut. Nr. SP-008   | 10 |