

ŽEMĖS PAĖMIMO VISUOMENĖS POREIKIAMS EUROPINIO STANDARTO GELEŽINKELIO LINIJAI KAUNAS-LIUVOS IR LATVIJOS VALSTYBIŲ SIENA NUTIESTI PANEVĖŽIO RAJONO SAVIVALDYBĖS TERITORIJOJE PROJEKTAS
SPRENDINIŲ BRĖŽINYS (VISUOMENĖS POREIKIAMS FORMUOJAMI ŽEMĖS SKLYPAI)
M 1:5000

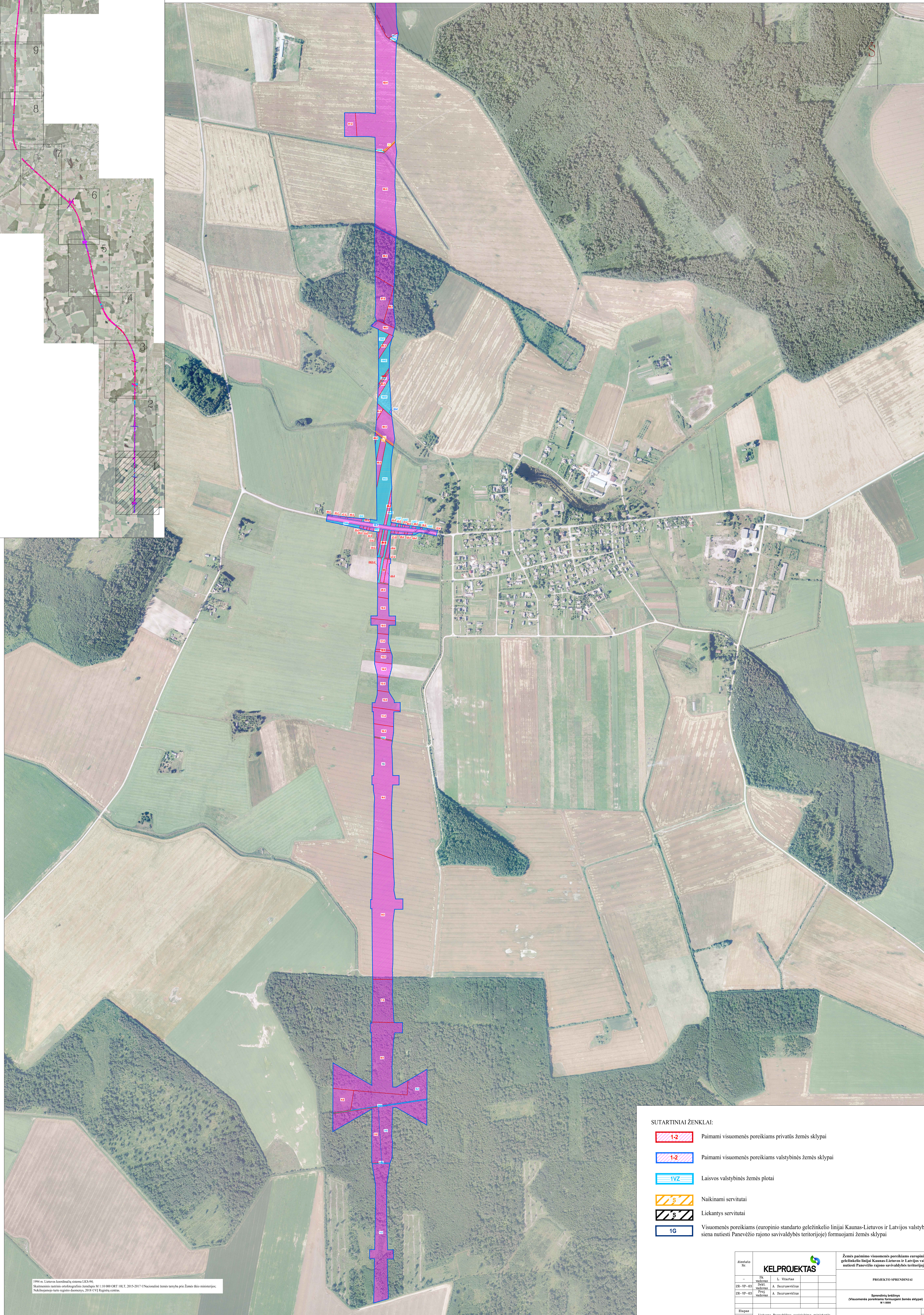
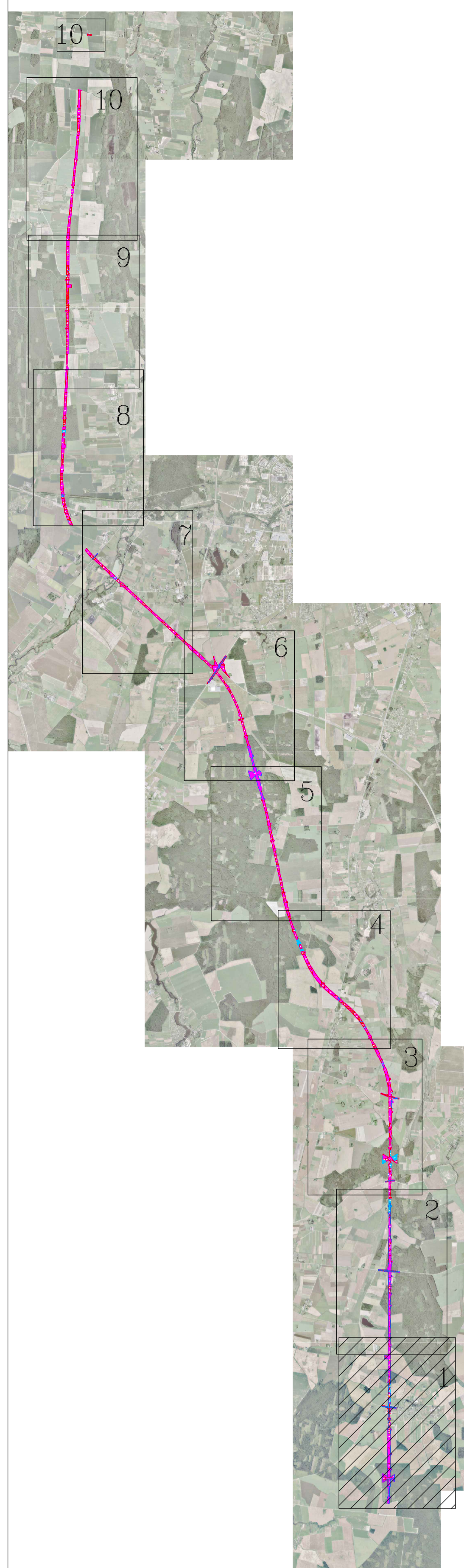

SUTARTINIAI ŽENKLAI:

- Paimami visuomenės poreikiams privatis žemės sklypai
- Paimami visuomenės poreikiams valstybinės žemės sklypai
- Laisvos valstybinės žemės plotai
- Naikinami servitutai
- Liekantys servitutai
- Visuomenės poreikiams (europinio standarto geležinkelio linijai Kaunas-Lituvos ir Latvijos valstybių siena nutiesti Panevėžio rajono savivaldybės teritorijoje) formuojami žemės sklypai

1994 m. Lietuvos koordinatų sistema LKS-94.
Skaitmeninis ortofotografinis žemėlapis M 1:10 000 ORT 04.T, 2015-2017 © Nacionalinė žemės tarnyba prie Žemės ūkio ministerijos.
Nekilnojamojo turto registro duomenys, 2014 (V) Registro centras.

Atestato Nr.	KELPROJEKTAS		Žemės paėmimo visuomenės poreikiams europinio standarto geležinkelio linijai Kaunas-Lituvos ir Latvijos valstybių siena nutiesti Panevėžio rajono savivaldybės teritorijoje projektas
	28-VP-03	L. Vitaras	
28-VP-03	A. Skurumavičius	PROJEKTO SPRENDINIAI	
28-VP-03	A. Skurumavičius		
Etapas	Lietuvos Respublikos ministrų patarimo sprendimas pr. 17, 01555 Vilnius	Sprendinių brėžinys (Visuomenės poreikiams formuojami žemės sklypai) M 1:5000	Laida
2PR		Sut. data: 2017-09-28, rut. Nr. SP-750	0
			Lapai
			Lapų
			1
			10